

Commune de GEDINNE
&
F.E. de Louette-Saint-Pierre
Vente aux marchands

**Vente publique au rabais et par soumissions
de coupes de bois sur pied
de l'exercice 2026**

« Lot par lot - une enveloppe par lot »

Le jeudi 13 novembre 2025 à 15:30 heures

Salle « La Tannerie »
Rue d'Utue, 17 à 5575 GEDINNE

Un exemplaire du catalogue peut être obtenu
à la Maison Communale.

Les lots invendus ou retirés seront remis en vente
uniquement par soumissions

le jeudi 27 novembre 2025 à 15:00 heures
à l'Administration communale de Gedinne (2^{ème} étage)
(Rue Albert Marchal, 2 à 5575 GEDINNE).

Visite des lots à convenir avec le Préposé forestier du triage.

AVIS AUX MARCHANDS

Comme les années précédentes, afin de soulager la charge financière des marchands et de mieux répartir son offre de bois, la Commune de Gedinne a décidé de scinder sa vente de bois en deux ventes.

Ainsi, le volume total martelé sera vendu à concurrence d'environ :

- 74 % à l'automne 2025 (65 % du volume des résineux et 100 % du volume des feuillus) ;
- 26 % au printemps 2026 (35 % du volume des résineux et 0 % du volume des feuillus).

La vente de printemps comportera en outre plusieurs lots résineux supplémentaires, ainsi que les éventuels chablis de l'hiver et invendus de la vente d'automne.

**VENTE PUBLIQUE DE BOIS MARCHANDS
DE L'EXERCICE DNF 2026
AU RABAIS ET SOUMISSIONS, LOT PAR LOT**

LE JEUDI 13 novembre 2025 à 15h00
à la salle « La Tannerie » à GEDINNE

La vente a lieu à l'intervention du Collège communal de GEDINNE :

- aux clauses et conditions du cahier général des charges (CGC) pour la vente des coupes de bois dans les bois et forêts des personnes morales de droit public belge autres que ceux de la Région wallonne. Ce cahier des charges est annexé à l'Arrêté du Gouvernement wallon du 7 juillet 2016, modifiant l'AGW du 27 mai 2009 relatif à l'entrée en vigueur et à l'exécution du Décret du 15 juillet 2008 relatif au Code forestier (publié au Moniteur belge le 4 septembre 2009). Il est consultable à la Commune de GEDINNE (Rue Albert Marchal, 2 à 5575 GEDINNE) ou au bureau du Cantonement de BEAURAING (rue Vieille, 58 à 5570 BEAURAING). Il peut également être consulté sur Internet :
http://environnement.wallonie.be/dnf/dagf/forets_subordonnees.pdf ;
- aux clauses et conditions particulières principales ci-dessous ;
- en conformité avec les règlements en vigueur, notamment les dispositions du Code forestier du 15 juillet 2008 et de ses arrêtés d'exécution, et du Code de la TVA.

EXTRAIT DU CAHIER GENERAL DES CHARGES DU 7 JUILLET 2016

Frais et TVA

Outre le prix d'adjudication, il doit être payé :

- par tous les adjudicataires : 3 % du prix principal à titre de frais ;
- par les assujettis à la TVA : 6 % du prix principal majoré des frais.

Paiements

- Paiement au comptant (art. 19 et 45) : par chèque bancaire certifié du montant total : (prix principal + frais + TVA + garantie (20 % du total plafonné à 6.000 €)) (art. 19 du CGC).
- Paiements étalés avec caution bancaire (art. 23 du CGC) :

Concernant le **prix principal**, les paiements auront lieu comme suit :

- 2.500 € dans les quinze jours de la notification par le Receveur régional/Directeur financier communal, puis le solde en trois termes égaux payables, au plus tard, respectivement deux, six et huit mois après la notification faite par le Receveur régional/Directeur financier communal ;

Concernant **les frais** :

- le tantième de 3 % à titre de frais est payable dans les quinze jours de la notification faite par le Receveur régional/Directeur financier communal ;
- le tantième de 6 % (TVA) :
 - 6 % du montant du prix principal payable dans les quinze jours de la notification faite par le Receveur régional/Directeur financier communal, augmenté de 3% de frais sur la totalité du prix principal : dans les quinze jours de la notification faite par le Receveur régional/Directeur financier communal ;
 - 6 % des termes nets du prix principal : aux dates fixées pour le paiement de ces termes.

Cautions (art. 12 à 18 du CGC)

- Une **caution physique** est exigée pour les paiements au comptant, c'est-à-dire en séance en espèces ou par chèque bancaire certifié par une banque belge ou d'un pays limitrophe (art. 19 du CGC).
- Pour les paiements non effectués au comptant et à garantir par une caution bancaire, libellée en euros, une promesse de cautionnement doit être déposée avant la séance d'adjudication ou être jointe à la soumission. Seul le modèle « A » repris en annexe du cahier général des charges est à utiliser. Cette promesse peut être fournie par fax si elle est numérotée par la banque et rédigée sur un papier à en-tête de celle-ci conformément au modèle « A » (annexé à ce cahier des charges).

A défaut soit de fournir la promesse de caution avant la séance d'adjudication, soit de payer au comptant les sommes dues (art. 19 du CGC), l'adjudicataire sera déchu et le lot sera remis en vente. Lors de la vente aux enchères ou par soumission, l'auteur de l'avant-dernière offre ou soumission reste tenu par celle-ci.

Dans tous les cas, l'adjudicataire déchu est tenu au paiement de la différence en moins entre le montant de son offre et le montant de l'adjudication subséquente ; il ne peut prétendre à l'excédent éventuel (art. 18 du CGC).

Caution bancaire définitive ou garantie (art. 16 et 19 du CGC)

Cette somme servira à couvrir :

- les frais de réparation des dégâts causés par l'exploitation ;
- le paiement des indemnités de prorogation des délais d'exploitation ;
- le paiement des coûts d'exploitation d'office.

La retenue s'élèvera à 20 % du montant total (prix principal augmenté des frais et de la TVA), plafonné à 6.000 euros (art. 45 du CGC).

Etat des lieux

Conformément à l'article 29 du cahier général des charges, un état des lieux sera établi en présence de l'acheteur ou de son délégué dûment mandaté porteur d'une procuration selon le modèle annexé, et de l'agent des forêts responsable du triage.

L'acheteur est tenu d'informer son personnel de toutes les caractéristiques du lot, des contraintes liées à l'abattage et à la vidange, et des précautions à prendre lors de l'exploitation. En cas de changement d'équipes d'exploitation, l'acheteur en avisera préalablement l'agent des forêts et veillera à bien informer de ces contraintes la nouvelle équipe d'exploitation, afin d'éviter tout problème par la suite.

Franchissement des cours d'eau (art. 29 du CGC)

Le formulaire de demande de dérogation pour franchissement des cours d'eau, muni de son annexe pré-établie par les services compétents pour chaque lot concerné, est remis à l'acheteur (ou son délégué) lors de l'état des lieux.

Début de l'exploitation (art. 30 du CGC)

L'acheteur avertira le responsable du triage, au moins 24 heures à l'avance, du début de l'exploitation de même que de l'arrivée des débardeurs dans le lot. Après chaque interruption de plus de 15 jours calendrier sur la coupe, l'acheteur est tenu d'avertir à nouveau, au plus tard la veille, le responsable du triage de la reprise de l'exploitation. A défaut, le responsable du triage pourra exclure du parterre de la coupe toute personne occupée à l'exploitation.

Houppiers réservés – hauteur de recoupe (art. 6 du CGC)

Lorsque les houppiers sont réservés, la recoupe de la grume doit être faite à hauteur de la section dont la circonférence correspond à la moitié de la circonférence à 1,5 m du sol avant abattage (= hauteur marchande), sauf mention contraire préalable motivée de l'administration vendeuse pour les hêtres.

Cloisonnements (art. 38 §3 du CGC)

En peuplements feuillus, les véhicules à moteur utilisés pour l'exploitation peuvent circuler en dehors des cloisonnements en utilisant le trajet le plus court et le moins dommageable, sauf interdiction préalable motivée de l'agent des forêts responsable du triage dans les clauses particulières.

En peuplements résineux, il est interdit aux véhicules à moteur utilisés pour l'exploitation de circuler en dehors des cloisonnements présents.

En outre, en coupes à blanc de peuplements résineux, les clauses particulières peuvent prévoir que les véhicules à moteur utilisés pour l'exploitation ne peuvent circuler hors chemins dans les parcelles forestières que sur des "tapis de branches" installés suivant les indications du Chef de Cantonnement quant à l'épaisseur du tapis et à la distance entre tapis.

Délais d'exploitation (art. 31 §1 du CGC)

Délais d'abattage et vidange pour cette vente : voir clauses particulières.

Pour rappel, les délais d'abattage et de vidange sont fixés comme suit :

- pour les ventes qui ont lieu entre le 1^{er} janvier et le 30 juin : le 31 décembre de l'année qui suit ;
- pour les ventes qui ont lieu entre le 1^{er} juillet et le 31 décembre : le 31 mars de la deuxième année qui suit.

Prorogation des délais d'exploitation (art. 31 §2 du CGC)

Conformément au Code forestier et à ses mesures d'exécution, les prorogations de délais d'abattage et de vidange sont de la compétence de la Direction générale de l'Agriculture, des Ressources naturelles et de l'Environnement.

Toutefois, la prorogation n'est pas automatique, elle est une procédure exceptionnelle. Elle pourra être accordée ou refusée.

L'acheteur qui ne pourrait terminer l'abattage, le façonnage des houppiers ou la vidange, dans les délais prévus, devra demander au Service forestier une prorogation de délai d'exploitation (abattage et vidange) en utilisant le formulaire "*Retard d'exploitation – Demande de prorogation du délai d'abattage et/ou de vidange*" joint en annexe au présent cahier des charges.

En tel cas, la prorogation susvisée du délai d'exploitation peut être sollicitée pour des périodes de 1, 2, 3 ou 4 trimestres consécutifs. Toutefois, la demande de prorogation ne pourra être renouvelée qu'une seule fois.

Cette demande, précisant le délai demandé, sera adressée au Chef de cantonnement du ressort du Département Nature et Forêts, au plus tard 15 jours avant l'expiration du délai normalement prévu. La décision est prise par le Directeur de centre.

Le Directeur de centre notifie sa décision contenant les frais de prorogation au receveur ainsi qu'à l'acheteur. Le receveur transmet la facture à l'adjudicataire.

Du seul fait du dépassement du délai d'exploitation ou du délai de prorogation, l'acheteur s'oblige à payer les indemnités pour retard d'exploitation.

Indemnités de prorogation des délais d'exploitation

En application de l'article 31 §3 du cahier général des charges, le calcul des indemnités aura lieu comme suit.

Première année de prorogation - L'indemnité d'abattage due au propriétaire pour retard d'exploitation est fixée à l'expiration du délai d'abattage.

Elle est proportionnelle à la valeur des bois non coupés à l'expiration de ce délai, sur base du prix moyen du lot (prix atteint au moment de la vente, frais non compris, divisé par le volume du lot). Le taux est fixé à 1 % par trimestre de prorogation commencé.

Son paiement sera effectué anticipativement au début de la période de prorogation.

Conformément à l'art. 31 §2 du Cahier général des charges, la demande de prorogation de délai d'exploitation (abattage et vidange) doit être introduite auprès du Chef de cantonnement au moins 15 jours avant l'expiration du délai normalement prévu.

Toute prorogation de délai entraîne l'indemnité visée à l'alinéa précédent, calculée sur la valeur arrêtée au moment de la requête initiale.

Cette indemnité est indivisible par trimestre et son montant minimal est de 12,50 € par requête et par lot.

Au-delà d'une année de retard par rapport à l'expiration du délai initial d'abattage, les taux sont majorés de 100 %, soit 2 % par trimestre. Il ne peut être accordé que deux années de prolongation sauf instruction contraire notifiée par l'Administration centrale en fonction de circonstances exceptionnelles.

Dans le cas des ventes qui ont lieu entre le 1^{er} janvier et le 30 juin, il ne peut être accordé qu'une seule année de prolongation.

Si à l'expiration du délai d'exploitation, (art. 31 §3.2 du C.G.C.) il reste des bois abattus mais non vidangés, sur le parterre des mises à blanc ou des zones à régénérer par plantation ou par voie naturelle, il sera dû par l'adjudicataire une indemnité de vidange fixée à 370 € par ha et par année de retard. Le paiement de l'indemnité de vidange sera effectué anticipativement au début de chaque année, toute année commencée étant due intégralement. Cette indemnité de vidange sera réclamée à partir de la première année et la surface à prendre en compte est celle de la partie de la coupe à régénérer, occupée par des bois ou des houppiers non vidangés.

Pour ces bois abattus mais non vidangés aux échéances prévues à l'art 31 §1, l'indemnité de vidange prévue à l'art. 31 §3.2, s'ajoute à cette indemnité d'abattage pour les surfaces concernées.

Dans les autres situations (éclaircies, bois débusqués des mises à blanc), cette indemnité ne sera réclamée qu'à partir du début de la seconde année suivant l'expiration du délai et la surface à prendre en compte est celle de la coupe d'éclaircie.

Dans le cas de ventes avec mesurages après abattage (m³ abattus) les taux sont à appliquer à la valeur estimée ; rectification pouvant être faite si la différence de valeur après abattage excède 10%.

Décharge d'exploitation (art. 32 du CGC)

Exclusion de la vente (art. 8 du CGC)

Outre l'application éventuelle à l'acheteur de l'art. 89 du Code forestier, toute personne physique ou morale ayant été adjudicataire à une vente précédente, qui serait en retard d'exploitation, et/ou en défaut ou en retard de paiement dans les forêts soumises du propriétaire, pourra ne pas être admise à la vente.

CLAUSES PARTICULIERES

Article 1 - Mode de vente

En application de l'article 4 du cahier général des charges, la vente aura lieu, lot par lot, **au rabais et par soumissions**.

Les lots retirés ou invendus seront, sans publicité nouvelle et aux mêmes clauses et conditions, remis en adjudication par soumissions uniquement en une séance publique qui aura lieu en la salle de vente de la Commune au lieu et à la date indiqués sur l'affiche.

Article 2 - Soumissions et déroulement de la vente

Les soumissions dont question à l'article 1^{er} des présentes clauses particulières sont à adresser à Monsieur le Bourgmestre (Rue Albert Marchal, n° 2 à 5575 GEDINNE)/~~le Président du CPAS / le Président de la Fabrique d'Eglise (1)~~ à Gedinne, **auquel elles devront parvenir au plus tard le jour de la vente à 12h00**, ou être remises en mains propres au Président de la vente **avant** le début de la séance ou **avant** la mise en vente de chaque lot, conformément à l'article 5 des clauses générales du cahier général des charges. (1) *Biffer les mentions inutiles.*

Les soumissions seront rédigées selon le modèle annexé au présent cahier des charges.

Les offres seront faites séparément pour chaque lot (**une soumission par lot**). Toute soumission pour lots groupés est interdite. Les offres qui ne respecteraient pas ces dispositions seront écartées d'office.

Les soumissions seront placées sous double enveloppe fermée, **l'enveloppe extérieure portant la mention « Vente de bois du 13 novembre 2025 - soumissions - Lot n°... »** ou « Revente de bois du 27 novembre 2025 – soumissions - Lot n°... ». **Il y aura autant d'enveloppes intérieures que de lots soumissionnés (une offre par enveloppe intérieure)**. Sur chaque enveloppe intérieure sera clairement indiqué le numéro de lot concerné par l'offre.

Toute soumission incomplète ou comportant une ou des restrictions quelconques sera écartée d'office.

La promesse d'engagement à émettre une caution bancaire doit couvrir un montant égal au total des soumissions remises. En cas de dépassement du montant porté sur la promesse de caution bancaire :

- pour une offre au rabais : il sera procédé séance tenante à un nouveau rabais, avant l'ouverture des soumissions pour ce lot ;
- pour une offre par soumission, le lot sera adjugé à l'offre la plus élevée suivante.

La vente se déroulera dans l'ordre indiqué au catalogue.

Il sera procédé à la lecture des soumissions immédiatement après le rabais de chaque lot.

En cas de contestation pour prix simultanés, le lot sera immédiatement tiré au sort. A offre égale, la soumission l'emporte sur le rabais.

En cas de vente au rabais, l'acte de vente sera signé en fin de séance par l'adjudicataire. En cas de vente par soumission, l'engagement de l'adjudicataire dans la soumission vaut signature de l'acte de vente. En cas de paiement au comptant, l'acte de vente sera signé, en fin de séance, autant par l'adjudicataire que par sa caution physique.

Article 3 – Conditions d'exploitation

Sans préjudice des dispositions mentionnées au cahier général des charges, des conditions spécifiques à chaque lot sont ajoutées au catalogue sous le relevé des arbres à vendre.

Les dispositions suivantes seront également d'application.

- Lorsque des témoins sont apposés au pied de l'empattement, à l'aide du marteau royal, on doit retrouver intact après exploitation, au moins un témoin sur la souche de chaque arbre délivré (vérification de la bonne exécution de la coupe).
- Lorsque les houppiers de hêtres sont réservés, la hauteur de recoupe pourra être imposée (marquage sur chaque bois – voir conditions spécifiques à chaque lot) afin de tenir compte de la conformation des bois.
- Les arbres seront ébranchés et éventuellement écorcés sur le lieu d'abattage, sauf indication contraire du Service forestier. Si une concentration du chantier est souhaitée (ébrancheuse, peuleuse), l'accord préalable, éventuellement sous conditions, du Service forestier est requis. Non seulement les écorces et branches ne peuvent encombrer les chemins, fossés, ruisseaux, coupe-feux..., mais elles doivent être enlevées dans le même délai que les grumes, soit répandues en forêt en couche de 10 cm d'épaisseur maximum. (Favoriser le maintien de la fertilité à long terme des sols et le bon état du parterre de coupe).
- Dans les coupes à blanc de peuplements résineux, sauf indication contraire au bas du lot, les véhicules à moteur utilisés pour l'exploitation ne peuvent circuler hors chemins dans les parcelles forestières que sur des « tapis de branches » installés selon les indications du Chef de cantonnement ou de son délégué (favoriser la protection des sols et le bon état du parterre de coupe).
- Afin de permettre une bonne coordination de l'exploitation, les travaux d'abattage durant les week-ends et jours fériés doivent faire l'objet d'une demande préalable d'accord, au moins 48 heures à l'avance, au Chef de Cantonnement ou à son délégué.
- Dans le cadre de la lutte contre les scolytes de l'épicéa, pendant les mois de mars à octobre inclus, en cas d'exploitation forestière de bois sains, aucun épicéa ne peut rester gisant sur coupe et à quai plus de 30 jours et à moins d'un kilomètre de tout épicéa vivant de plus de 60 cm de circonférence à 1,5 m de hauteur, sauf à être saigné ou écorcé sur toute sa longueur comme suit :
 - pour les bois de moins de 39 cm de circonférence à 1,5 m de hauteur : au moins sur deux faces ;
 - pour les bois de moins de 40 à 70 cm de circonférence à 1,5 m de hauteur : au moins sur quatre faces ;
 - les bois de plus grande circonférence doivent être complètement écorcés (enlèvement de l'écorce sur une surface minimale de 80 % de la grume, sans qu'il ne subsiste aucune bande d'écorce de plus de 10 cm de largeur et 3 dm² de surface adhérente au bois).
- Le parterre des coupes (y compris les lieux de dépôts en forêt) ne sera pas considéré comme le chantier ou le magasin de l'exploitant. Les bois s'y trouvant déposés devront être retenus en cas de non-paiement, par suite de faillite ou de liquidation judiciaire. (Bonne gestion des coupes et du patrimoine).

Article 4 – Délais d'exploitation - conditions d'exploitation des bois chablis et scolytés

Sauf indication contraire au bas du lot, les délais d'abattage et de vidange sont fixés au 31 mars 2027.

Période de nidification : Afin de respecter la période de nidification de l'avifaune, l'abattage des arbres feuillus de plus de 100 cm de circonférence à 1m50 du sol est suspendu du 1^{er} avril au 30 juin.

Bois chablis : conformément à l'article 31 §1 et en vue de limiter les problèmes sanitaires, les délais d'exploitation (abattage, façonnage et évacuation hors forêt) pour les bois délivrés par procès-verbal de chablis, sont fixés, sauf indication contraire du Service forestier portée dans le contrat de gré à gré :

- pour les accidents climatiques (tempêtes, coups de vents, etc.) survenus avant ou y compris le 28 février 2026, au 31 mars 2026 ;
- pour les accidents climatiques (tempêtes, coups de vents, etc.) survenus le 1^{er} mars 2026 ou après, à 30 jours de la délivrance du permis d'exploiter.

Pour les nouveaux chablis résineux apparaissant après la vente parmi les bois vendus, sauf indication contraire du Service forestier, les délais d'exploitation (abattage, façonnage et vidange hors forêt) suivants sont à respecter :

- pour les accidents climatiques (tempêtes, coups de vents, etc.) survenus avant ou y compris le 28 février 2026, au 31 mars 2026 ;
- pour les accidents climatiques (tempêtes, coups de vents, etc.) survenus le 1^{er} mars 2026 ou après, à 30 jours de la date d'occurrence des chablis.

Bois résineux scolytés : conformément à l'article 31 §1 et en vue de limiter la prolifération de certains insectes ravageurs, sauf indication contraire du Service forestier, les bois scolytés devront être traités comme suit, dans les 15 jours suivant la délivrance du permis d'exploiter, ou de la notification du Service forestier pour les bois scolytés apparaissant dans les lots vendus : abattage et évacuation hors forêt, à minimum un kilomètre de tout autre peuplement d'épicéas ou sur le site d'une entreprise de transformation du bois.

A défaut d'évacuation hors forêt selon ces modalités, les bois scolytés abattus seront écorchés. Par écorçage, il faut entendre l'enlèvement de l'écorce sur une surface minimale de 80 % de la grume, sans qu'il ne subsiste aucune bande d'écorce de plus de 10 cm de largeur et 3 dm² de surface adhérente au bois.

En cas de non-respect des délais d'exploitation/traitement des bois résineux scolytés, le propriétaire pourra, sur recommandation du Service forestier, et après un ultime délai de 10 jours notifié par courrier, faire procéder d'office à l'abattage et à l'écorçage des résineux ayant subi des attaques d'*Ips typographus L.*, aux frais de l'adjudicataire.

Article 5 - Contraintes cynégétiques et restrictions d'accès

Afin de garantir l'exercice normal du droit de chasse et par mesure de sécurité, l'exploitation des coupes sera suspendue à partir de la veille des traques et battues annoncées, et ce jusqu'au dernier jour de chacune d'entre elles.

En période de tir à l'approche ou à l'affût du cerf et/ou du chevreuil, à concurrence de deux périodes de maximum 10 jours, par année (une période entre le 1^{er} mai et le 31 août et une période entre le 1^{er} septembre et le 30 avril), pour des raisons de sécurité, la circulation pourra être interdite par le Chef de Cantonnement, à la demande du titulaire du droit de chasse une heure avant à 2 heures après le lever du soleil et de deux heures avant à une heure après son

coucher. Les dates et heures exactes seront reprises sur les affiches de chasse placées aux entrées de la forêt par le titulaire du droit de chasse.

Il est absolument défendu aux adjudicataires, à leurs bûcherons, employés et sous-traitants de se faire accompagner de chiens.

Un calendrier des dates de battues prévues est disponible au bureau du Cantonnement DNF de Beauraing (Rue Vieille, 58 à 5570 BARONVILLE).

Article 6 - Certification des bois



La Commune de GEDINNE est signataire de la charte pour la gestion durable. Les bois sont donc certifiés « PEFC » (attestation PEFC/07-21-1/1-60). Les adjudicataires recevront une copie de l'attestation PEFC délivrée au propriétaire.

Fait à GEDINNE, le 10 octobre 2024.

Par le Collège,

La Directrice générale,

Pauline TRIGALET

La Bourgmestre,

Magali BIHAIN

ANNEXES

- **Modèle général de soumission**
- **Modèle de soumission pour lots d'un volume inférieur à 35 m³**
- **Modèle A de promesse d'engagement à remettre caution bancaire**
- **Modèle B de promesse d'engagement à remettre caution bancaire**
- **Modèle de caution bancaire définitive**
- **Modèle de procuration pour l'établissement de l'état des lieux**
- **Modèle de demande de prorogation des délais d'exploitation**

SOUSSION : Modèle général
selon l'article 5 du cahier général des charges

Vente de bois du (date)	
A (lieu)	
Propriétaire	
Je soussigné, nommé ci-après adjudicataire :	
NOM	PRENOM :
ADRESSE	
TEL..... GSM.....	
(REPRESENTE PAR))	
Je déclare offrir pour le lot n° de la vente susvisée	
la somme de €.	
soit en toutes lettres : € hors frais et TVA.	
<input type="checkbox"/> Je déclare être assujetti à la TVA sous le n° <input type="checkbox"/> Je déclare ne pas être assujetti à la TVA	
Dans ce cas où je serais déclaré adjudicataire :	
<input type="checkbox"/> soit je joins la promesse d'engagement à émettre une caution bancaire visée à l'article 13 du cahier des charges : <input type="checkbox"/> soit je paie immédiatement au comptant , séance tenante, par :	
<input type="checkbox"/> la remise d'un chèque bancaire certifié par une banque belge ou une banque d'un pays limitrophe ; <input type="checkbox"/> un moyen de paiement par carte bancaire, pour autant que le Receveur régional / Directeur financier communal dispose de ce mode de paiement.	
Si j'opte pour le paiement au comptant , je dépose, séance tenante au moyen d'un chèque certifié ou d'une carte bancaire (si le Receveur régional / Directeur financier communal dispose de ce mode de paiement), une somme supplémentaire correspondant à 20 % du montant total (prix principal augmenté des frais et de la TVA) et plafonnée à 6.000,00 €, à titre de garantie, selon les modalités des articles 19, § 1 ^{er} et 45 du cahier des charges.	

Je déclare avoir une parfaite connaissance des conditions du cahier des charges (clauses générales et particulières) et m'y soumettre.

Fait à, le

L'adjudicataire

(signature)

Note

UNE soumission par LOT (sauf groupement de lots sur un même parterre de coupe conformément à l'article 5).
 Au cas où l'adjudicataire est une société, la soumission doit renseigner également le nom de la personne physique représentant la société.

SOUSSION : Modèle pour lot < 35 m3
selon les articles 5 et 19, § 2, du cahier général des charges

Vente de bois du (date)	
A (lieu)	
Propriétaire	
Je soussigné, nommé ci-après adjudicataire :	
NOM	PRENOM :
ADRESSE	
.....	
TEL.....	GSM.....
(REPRESENTE PAR	
Je déclare offrir pour le lot n° de la vente susvisée	
la somme de €,	
soit en toutes lettres : € hors frais et TVA.	
<input type="checkbox"/> Je déclare être assujetti à la TVA sous le n°	
<input type="checkbox"/> Je déclare ne pas être assujetti à la TVA	
Dans ce cas où je serais déclaré adjudicataire :	
<input checked="" type="checkbox"/> je présente comme caution physique :	
NOM	PRENOM :
ADRESSE	
.....	
TEL.....	GSM.....
PROFESSION :	
<input checked="" type="checkbox"/> ET je paie selon les modalités de l'article 19, § 2, du cahier des charges :	
<input type="checkbox"/> soit immédiatement au comptant, séance tenante, par :	
<input type="checkbox"/> la remise d'un chèque bancaire certifié par une banque belge ou une banque d'un pays limitrophe ;	
<input type="checkbox"/> un moyen de paiement par carte bancaire, pour autant que le Receveur régional / Directeur financier communal dispose de ce mode de paiement ;	
<input type="checkbox"/> en numéraire, pour autant que le Receveur régional / Directeur financier communal marque son accord ;	
<input type="checkbox"/> soit dans les dix jours calendrier de la vente, par un virement bancaire / numéraire (*) dûment réceptionné par le Receveur régional / Directeur financier communal de l'Administration vendeuse.	
(*) : Biffer la mention inutile	

Nous soussignés déclarons avoir parfaite connaissance des conditions du cahier des charges (clauses générales et particulières) et nous y soumettons.

Fait à, le

L'adjudicataire

La caution physique

(signature)

(signature)

Note

UNE soumission par LOT (sauf groupement de lots sur un même parterre de coupe conformément à l'article 5).
Au cas où l'adjudicataire est une société, la soumission renseignera en outre le nom de la personne physique représentant la société.

PROMESSE D'ENGAGEMENT A EMETTRE UNE CAUTION BANCAIRE (Modèle A)
selon l'article 15 du cahier général des charges

En tête de la banque

Vente de bois du (date)	
A (lieu)	
Propriétaire	
Par la présente, l'organisme de cautionnement (nom et adresse de l'organisme de cautionnement)	
.....	
.....	
s'engage à se porter caution solidaire, d'ordre et pour compte de (nom et prénom du soumissionnaire)	
.....	
domicilié à (adresse)	
.....	
à concurrence d'un montant total et maximum de €	
soit (en toutes lettres) euros,	
laquelle somme couvre le montant total de l'achat, y compris les frais et la TVA, en faveur du propriétaire, et ceci, pour autant que le soumissionnaire susvisé soit déclaré adjudicataire lors de la vente renseignée ci-dessus.	

Il est entendu qu'une partie de la caution à émettre, correspondant à 20% du montant total (prix principal augmenté des frais et de la TVA) et plafonnée à 8.000,00 EUR, sera maintenue conformément aux articles 16 et 45 du cahier des charges jusqu'à la délivrance de la décharge d'exploitation du dernier lot acquis auprès d'un même cantonnement, et si nécessaire, jusqu'au paiement de l'indemnité pour prorogation de délai d'exploitation.

La Banque renoncera à tout bénéfice de discussion et le cas échéant de division de même qu'au gage que pourraient constituer les produits acquis.

La Banque s'engage à émettre cette caution bancaire dans les quinze jours calendrier de la demande qui lui en sera faite, pour autant que cette demande parvienne à la Banque avant l'échéance du présent engagement, soit le (date de la vente + 4 mois)

Le présent engagement prendra fin :

- soit par l'émission de la caution précitée, en utilisation partielle ou totale de la présente promesse;
- soit contre restitution de l'original de la présente promesse;
- soit contre remise d'une attestation de non-utilisation, établie par le bénéficiaire selon le modèle en annexe;
- et en tout cas au plus tard le (date de la vente + 4 mois)

Pour être valable, le présent engagement doit être revêtu, en original, des signatures de l'organisme de cautionnement (sous forme électronique ou mécanique)

Fait à, le

L'organisme de cautionnement

(signature)

+ Annexe : attestation d'utilisation ou de non-utilisation totale ou partielle de la promesse de caution bancaire.

PROMESSE D'ENGAGEMENT A EMETTRE UNE CAUTION BANCAIRE (Modèle B)
selon l'article 15 du cahier général des charges

En tête de la banque

Par la présente, l'organisme de cautionnement (nom et adresse de l'organisme de cautionnement) s'engage à se porter caution solidaire, d'ordre et pour compte de (nom et prénom du soumissionnaire) domicilié à (adresse) à concurrence d'un montant total et maximum de € soit (en toutes lettres) euros, laquelle somme couvre le montant total de l'achat, y compris les frais et la TVA, en faveur de (*) , propriétaire des bois, et ceci pour autant que le soumissionnaire susvisé soit déclaré adjudicataire lors de la vente des coupes qui se tiendra le (date) (**) à (lieu) (**) <small>(*) : à compléter par le Receveur régional / Directeur financier communal ou le représentant du propriétaire (**) : à compléter par le Président de la vente</small>
--

Il est entendu qu'une partie de la caution à émettre, correspondant à 20% du montant total (prix principal augmenté des frais et de la TVA) et plafonnée à 6.000,00 EUR, sera maintenue conformément aux articles 16 et 45 du cahier des charges jusqu'à la délivrance de la décharge d'exploitation du dernier lot acquis auprès d'un même propriétaire et si nécessaire, jusqu'au paiement de l'indemnité pour prorogation de délai d'exploitation.

La Banque renoncera à tout bénéfice de discussion et le cas échéant de division de même qu'au gage que pourraient constituer les produits acquis.

La Banque s'engage à émettre cette caution bancaire dans les quinze jours calendrier de la demande qui lui en sera faite, pour autant que cette demande parvienne à la Banque dans un délai de 4 mois maximum à dater de la vente et au plus tard avant l'échéance finale du présent engagement, soit le

Le présent engagement prendra fin :

- soit par l'émission de la caution précitée, en utilisation partielle ou totale de la présente promesse;
- soit contre restitution de l'original de la présente promesse;
- soit contre remise d'une attestation de non-utilisation, établie par le bénéficiaire selon le modèle en annexe;
- soit à l'issue du délai de 4 mois à dater de la vente telle que précisée dans l'attestation d'utilisation;
- et en tout cas au plus tard le

Pour être valable, le présent engagement doit être revêtu, en original, des signatures de l'organisme de cautionnement (sous forme électronique ou mécanique)

Fait à, le

L'organisme de cautionnement

(signature)

+ Annexe : attestation d'utilisation ou de non-utilisation totale ou partielle de la promesse de caution bancaire.

CAUTION BANCAIRE DEFINITIVE
selon l'article 16 du cahier général des charges

A Monsieur le Receveur régional / Directeur financier communal

Monsieur le Receveur régional / Directeur financier communal,

Par la présente, l'organisme de cautionnement (nom et adresse de l'organisme de cautionnement)	
.....	
.....	
a l'honneur de vous informer qu'il se porte caution solidaire, d'ordre et pour compte de (nom et prénom du soumissionnaire)	
domicilié à (adresse)	
.....	
.....	
à concurrence d'un montant total et maximum de € (1)	
soit (en toutes lettres) euros,	
laquelle somme garantit le paiement des coupes de bois sur le cantonnement de	
.....	
dont il a été déclaré adjudicataire pour le prix de € frais et TVA compris,	
lors de la vente qui s'est tenue	
le (date)	
à (lieu)	
(1) : total des sommes dues par l'adjudicataire à un même propriétaire dans un même cantonnement, en ce compris les frais et la TVA	
Il est entendu que le paiement devra s'effectuer selon le calendrier établi comme suit :	
..... €	le au plus tard
..... €	le
..... €	le

Tout appel à la caution devra nous parvenir dans les 45 jours suivant chaque échéance, par lettre recommandée à la poste. Passé ce délai, la garantie sera automatiquement réduite à concurrence du montant échu, sauf pour la tranche portant sur la dernière échéance dont la totalité ou une partie sera maintenue conformément aux articles 16 et 45 du cahier des charges, jusqu'à la réception de la décharge d'exploitation telle qu'organisée à l'article 32.

L'article 45 du cahier des charges prévoit également qu'une somme de euros (2) sera maintenue, à titre de caution pour la réparation de dégâts éventuels survenus sur la (les) coupe(s), le paiement des indemnités de prorogation des délais d'exploitation et les frais pour non exploitation, jusqu'à réception de la décharge d'exploitation, prévue à l'article 32 du cahier des charges, de tous les lots dont question et nous notifiée par l'agent forestier du ressort et si nécessaire, jusqu'au paiement de l'indemnité pour prorogation de délai d'exploitation.

(2) 20 % de la somme mentionnée ci-dessus en (1), plafonné à 6.000,00 €

Le soussigné renonce à tout bénéfice de discussion et le cas échéant de division, de même qu'au gage que pourraient constituer les produits acquis.

Veuillez agréer, Monsieur le Receveur régional / Directeur financier communal, nos salutations distinguées.

Fait à, le

L'organisme de cautionnement

(signature)

PROCURATION POUR L'ETABLISSEMENT DE L'ETAT DES LIEUX
AVANT OU APRES EXPLOITATION
selon l'article 29 du cahier général des charges

Je soussigné, adjudicataire :	
NOM	PRENOM
ADRESSE	
.....	
TEL	GSM
N° DE TVA	
En ma qualité de :	
<input type="checkbox"/> administrateur-délégué de l'entreprise	
<input type="checkbox"/> gérant de l'entreprise	
<input type="checkbox"/> entrepreneur indépendant	
Je déclare que :	
NOM	PRENOM
ADRESSE	
.....	
TEL	GSM
me représente valablement pour l'établissement de l'état des lieux des coupes de bois :	
<input type="checkbox"/> avant exploitation	
<input type="checkbox"/> après exploitation	
<input type="checkbox"/> sur tout le territoire waïon, pendant la période du au	
<input type="checkbox"/> pour le lot de la vente du à	

Fait à, le

L'adjudicataire,

(signature)

Cachet de l'entreprise :

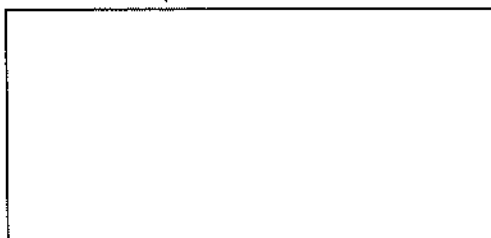

DEMANDE DE PROROGATION DES DELAIS D'EXPLOITATION
selon l'article 31, §2 du cahier général des charges

Document à remettre à l'agent des forêts responsable du triage

Je soussigné, adjudicataire du lot identifié ci-après :	
NOM	PRENOM :
ADRESSE	
.....	
TEL	GSM
FAX	
(REPRESENTANT L'ENTREPRISE	
Je demande une prorogation relative aux compartiments n°	
de la forêt de	
située dans le cantonnement de	
sur le triage de	
qui constituent le lot n° de la vente du	
qui a été adjugé pour un prix total, hors frais, de : €	
Nature de la coupe :	
Permis d'exploiter délivré le :	
Echéance du délai d'exploitation initial :	
Volume initial de la coupe : m ³	
Volume restant sur pied : m ³	
Le cas échéant, surface non vidangée à la fin du délai initial: ha	
Je sollicite :	
<input type="checkbox"/> une première prorogation	<input type="checkbox"/> du délai d'abattage
<input type="checkbox"/> une seconde prorogation	<input type="checkbox"/> du délai de vidange
Pour une durée de :	
<input type="checkbox"/> 1 trimestre	<input type="checkbox"/> 2 trimestres
<input type="checkbox"/> 3 trimestres	<input type="checkbox"/> 4 trimestres

Pour rappel, le calcul de l'indemnité d'abattage débute à l'expiration du délai d'abattage précisé au cahier des charges. L'indemnité est proportionnelle à la valeur des bois non coupés à l'expiration de ce délai, sur base du prix moyen du lot (à savoir le prix atteint lors de la vente, frais non compris, divisé par le volume du lot). Le taux est fixé à 1 % par trimestre de prorogation commencé, avec un minimum de 12,50 €. Le paiement de l'indemnité doit être effectué anticipativement au début de la prorogation. La prorogation ne sera effective que lorsque la preuve de paiement des indemnités sera fournie au Chef de Cantonnement, par l'adjudicataire ou par le Receveur régional / Directeur financier communal. Entre-temps, le permis d'exploiter est suspendu, sans report possible au delà du délai légal. Chaque prorogation peut être sollicitée pour des périodes de 1, 2, 3 ou 4 trimestres consécutifs, mais la prorogation ne pourra être renouvelée qu'une seule fois. Pour la 2^e année de prorogation, le taux est fixé à 2 % par trimestre. Pour les bois abattus mais non vidangés, une indemnité de vidange de 370,00 € par hectare et par année de retard s'ajoute à l'indemnité d'abattage.

Fait à, le

L'adjudicataire,

La présente demande de prorogation est confirmée au (date)
 refusée

Motivation :

Fait à, le

Le Directeur,

CALCUL DES INDEMNITES	
Abattage	Rappel du prix total de la vente, hors frais (*) : € Date de fin d'abattage : = Nombre de trimestres : <input type="checkbox"/> <input type="checkbox"/> <input type="checkbox"/> <input type="checkbox"/> x (*) x 1% + <input type="checkbox"/> <input type="checkbox"/> <input type="checkbox"/> <input type="checkbox"/> x (*) x 2% = €
Vidange	Rappel surface non vidangée (**): ha Date de fin de vidange : = Nombre d'années : <input type="checkbox"/> <input type="checkbox"/> x (**) x 370,00 € = €
Total	= €

o Transmis au Chef de cantonnement

Avis favorable / défavorable

Motivation :

Date L'Agent des Forêts

o Transmis au Directeur

Pour information : l'exploitation du lot est terminée.

Date Le Chef de Cantonnement

↓

↑

o Transmis au Directeur

Avis favorable / défavorable pour la prorogation du délai d'abattage
Avis favorable / défavorable pour la prorogation du délai de vidange

Motivation :

Date Le Chef de Cantonnement

o Transmis au Chef de cantonnement

L'abattage / la vidange / l'exploitation du lot est terminée.
L'état des lieux après exploitation a été / n'a pas été réalisé
(si réalisé, le joindre en annexe).

Date L'Agent des Forêts

↑

o Transmis au responsable du triage

Pour information et demande de suivi de la prorogation

Date Le Chef de Cantonnement

↓

↑

o Décision du Directeur

La demande de prorogation est confirmée au
 refusée

Motivation :

Date Le Directeur

o Notification par le Chef de cantonnement

Décision envoyée à l'adjudicataire et au Receveur régional /
Directeur financier communal

Date Le Chef de Cantonnement

↑

o Transmis au Chef de cantonnement

Pour information et notification de la décision à l'adjudicataire
et au Receveur régional / Directeur financier communal, par
copie de l'original

Date Le Directeur

→

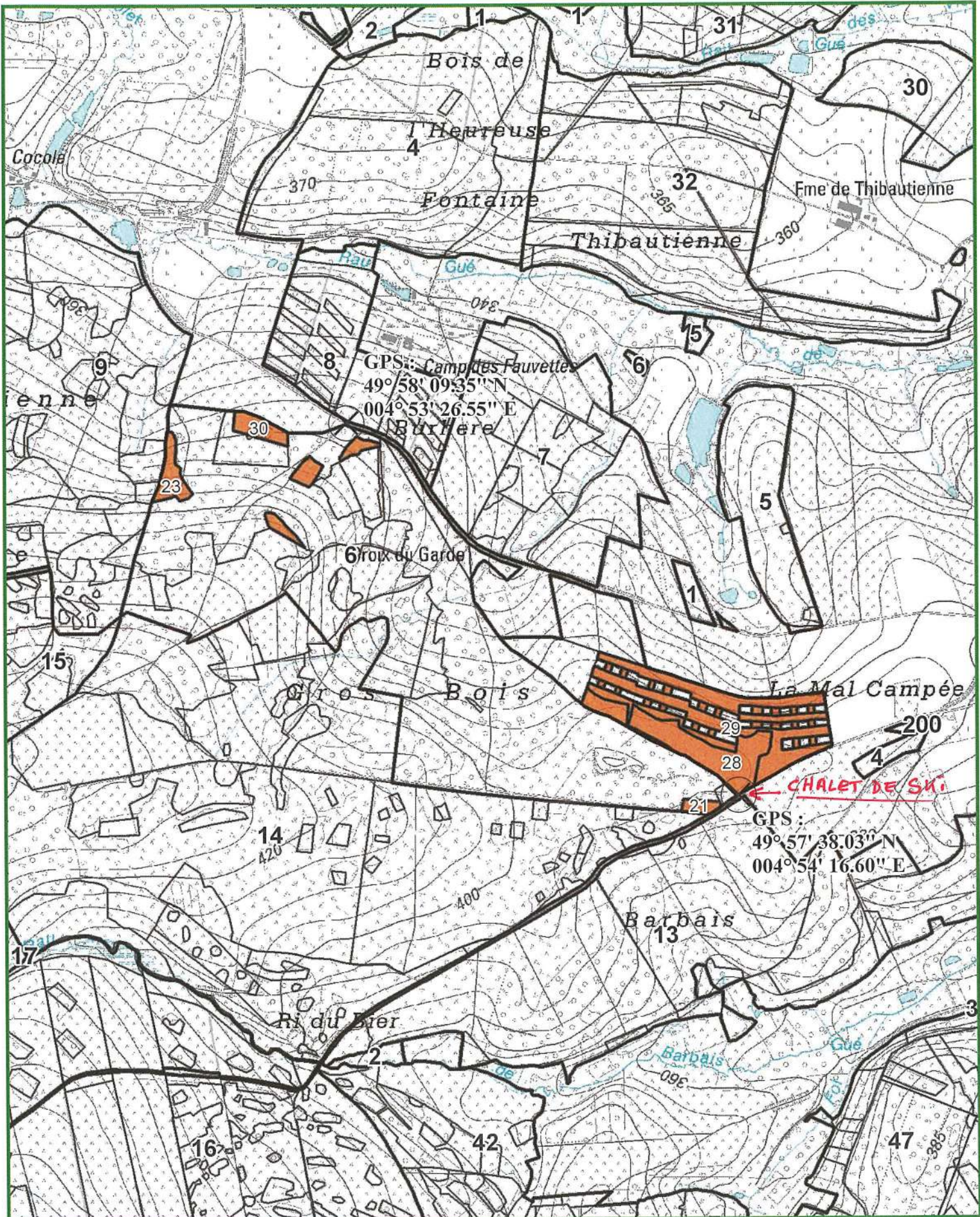

LOT 1

Cantonement BEAURAING
 Certifié PEFC 100%
 N° de sous-certificat : B-292784-60



Propriété GEDINNE CNE

INFORMATIONS : DARCHE François, 0477/78.14.88.,
 12,4884 Ha; 302 bois; cube moyen : 1319 dm³; circ moyenne : 113 cm; 398 m3 grumes
 Comp/Pa : 6/21, 6/23, 6/30, 7/28, 7/29, 7/30

Lieu(x) - dit(s)

GB LSP-CROIX GARDE, FAUVETTES-VIREE ROCH

Estimation : _____ Mise à prix : _____ Adjudicataire : _____
 Offre : _____ Approbation : _____ Permis d'exploiter : _____

LOT 1		EPICEA AMELIORATION NORMAL NORMAL		SITKA AMELIORATION NORMAL NORMAL		DOUGLAS AMELIORATION NORMAL NORMAL		DOUGLAS AMELIORATION BORDURE NORMAL	
Espèce	Coupe	Nombre	Volume	Nombre	Volume	Nombre	Volume	Nombre	Volume
45	14,5	1		-		-		-	
55	17,5	-	0,137 m ³	-	-	2	0,410 m ³	-	-
65	20,5	2	0,616 m ³	-	-	4	1,276 m ³	-	-
75	24,0	5		1		25		-	
85	27,0	3	4,049 m ³	-	0,451 m ³	44	37 m ³	-	-
95	30,0	2		2		35		-	
105	33,5	-		5		35		-	
115	36,5	-	1,536 m ³	3	9,707 m ³	18	82 m ³	-	-
125	40,0	-		-		21		-	
135	43,0	1		2		10		-	
145	46,0	1	3,576 m ³	1	5,176 m ³	10	74 m ³	1	2,166 m ³
155	49,5	-		1		8		-	
165	52,5	1		2		8		-	
175	55,5	-	2,304 m ³	-	7,612 m ³	4	59 m ³	-	-
185	59,0	-		-		3		-	
195	62,0	-	-	-	-	4	29 m ³	-	-
205	65,0	-		-		2		-	
215	68,5	-		-		1		-	
225	71,5	-		-		-		-	
235	75,0	-		-		-		-	
245	78,0	-	-	-	-	-	14 m ³	-	-
255	81,0	-	-	-	-	1	7,433 m ³	-	-
Totaux Gr.		16	12 m ³	17	23 m ³	235	304 m ³	1	2,166 m ³
Houp./tail.			-		-		-		-

711/2025/3184/1/1 Tri 007

LOT 1

Cantonement BEAURAING
 Certifié PEFC 100%
 N° de sous-certificat : B-292784-60



Propriété GEDINNE CNE

LOT 1		DOUGLAS AMELIORATION DERACINE NORMAL		DOUGLAS AMELIORATION SEC NORMAL		GRANDIS AMELIORATION NORMAL NORMAL		GRANDIS AMELIORATION SEC NORMAL	
Espèce	Coupe	Nombre	Volume	Nombre	Volume	Nombre	Volume	Nombre	Volume
Qualité	Type								
Circ.	Diam.								
65	20,5	-	-	-	-	-	-	1	0,327 m ³
75	24,0	-	-	-	-	-	-	-	-
85	27,0	-	-	-	-	-	-	-	-
95	30,0	-	-	-	-	-	-	-	-
105	33,5	-	-	2	-	-	-	1	-
115	36,5	-	-	2	4,638 m ³	1	1,178 m ³	1	2,081 m ³
125	40,0	-	-	1	-	4	-	2	-
135	43,0	-	-	-	-	4	-	1	-
145	46,0	1	2,390 m ³	-	1,523 m ³	2	16 m ³	-	4,440 m ³
155	49,5	-	-	1	-	3	-	-	-
165	52,5	-	-	-	-	2	-	-	-
175	55,5	-	-	-	2,549 m ³	3	20 m ³	-	-
Totaux Gr.		1	2,390 m ³	6	8,710 m ³	19	37 m ³	6	6,848 m ³
Houp./tail.			-		-		-		-

711/2025/3184/1/1 Tri 007

LOT 1		MELEZE DU JAPON AMELIORATION NORMAL NORMAL							
Espèce	Coupe	Nombre	Volume	Nombre	Volume	Nombre	Volume	Nombre	Volume
Qualité	Type								
Circ.	Diam.								
145	46,0	1	1,886 m ³	-	-	-	-	-	-
Totaux Gr.		1	1,886 m ³	-	-	-	-	-	-
Houp./tail.			-		-		-		-

711/2025/3184/1/1 Tri 007

Remarques éventuelles pour le lot 1

- Mesurage au ruban à 1,50m.
- Cubage par hauteur de recoupe et décroissance.

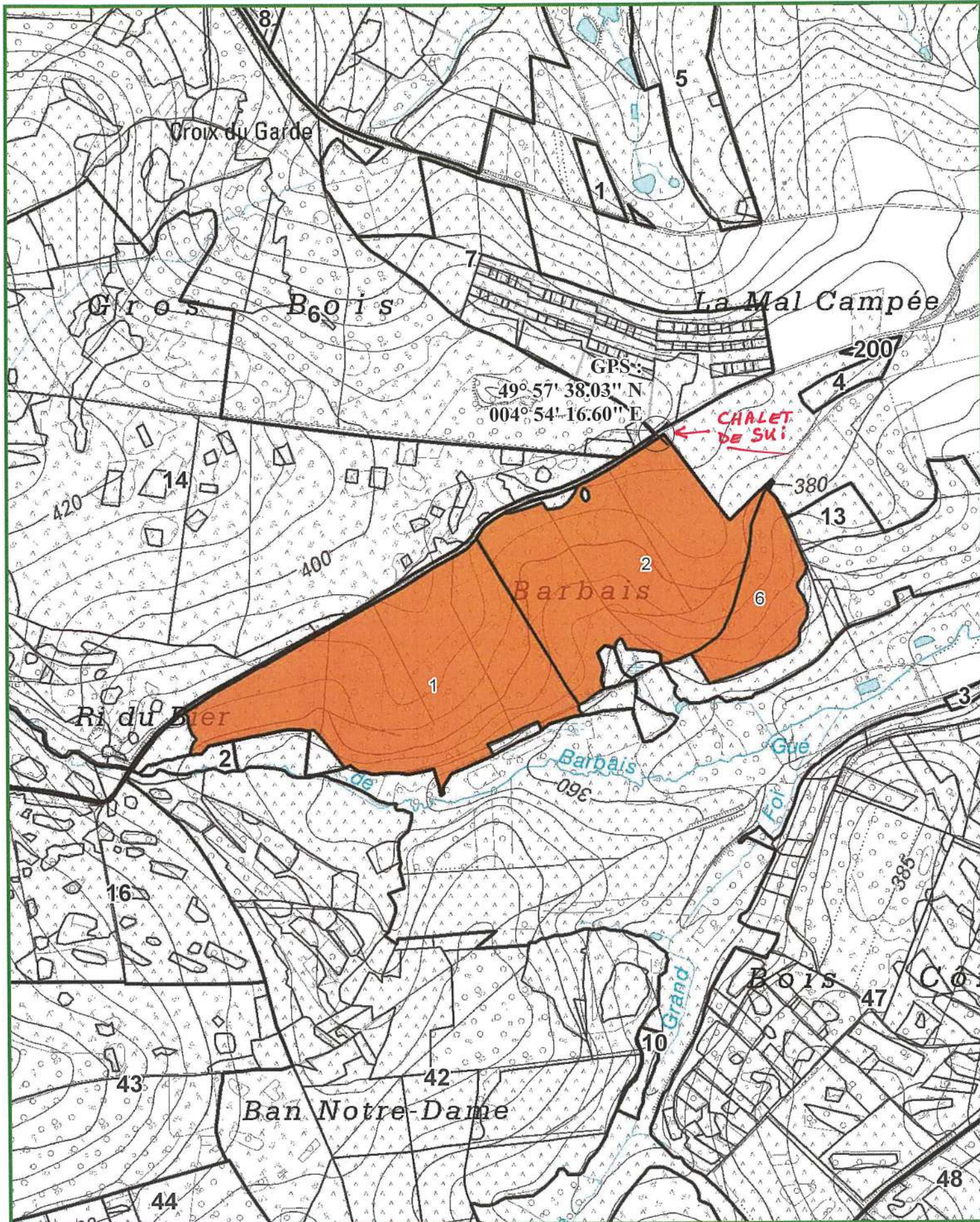

LOT 2

Cantonnement BEAURAING
 Certifié PEFC 100%
 N° de sous-certificat : B-292784-60



Propriété GEDINNE CNE

INFORMATIONS : DARCHE François, 0477/78.14.88.,
 42,1706 Ha; 535 bois; cube moyen : 1670 dm³; circ moyenne : 148 cm; 893 m³ grumes
 Comp/Pa : 13/1, 13/2, 13/6

Lieu(x) - dit(s)

BARBAIX-MOUATTE GOUT

Estimation : _____ Mise à prix : _____ Adjudicataire : _____
 Offre : _____ Approbation : _____ Permis d'exploiter : _____

LOT 2		CHENE AMELIORATION NORMAL NORMAL		CHENE AMELIORATION GELIVE NORMAL		CHENE AMELIORATION DECLASSE NORMAL		CHENE AMELIORATION SEC NORMAL	
Espèce	Coupe	Nombre	Volume	Nombre	Volume	Nombre	Volume	Nombre	Volume
Qualité	Type								
Circ.	Diam.								
105	33,5	8		4		-		1	
115	36,5	12	15 m ³	2	4,548 m ³	-	-	1	1,793 m ³
125	40,0	16		4		-	-	1	
135	43,0	13		4		-		4	
145	46,0	15	58 m ³	3	13 m ³	-	-	2	10 m ³
155	49,5	10		1		2		5	
165	52,5	5		-		-		4	
175	55,5	10	52 m ³	-	1,777 m ³	-	3,332 m ³	1	18 m ³
185	59,0	2		1		1		3	
195	62,0	4	18 m ³	-	2,820 m ³	-	2,820 m ³	2	12 m ³
205	65,0	3		-		-		1	
215	68,5	1		-		-		-	
225	71,5	-	12 m ³	-	-	1	3,263 m ³	2	11 m ³
Totaux Gr.		99	155 m ³	19	22 m ³	4	9,415 m ³	27	53 m ³
Houp./tail.			-		-		-		-

711/2025/3184/1/2 Tri 007

LOT 2

Cantonnement BEAURAING
 Certifié PEFC 100%
 N° de sous-certificat : B-292784-60



Propriété GEDINNE CNE

LOT 2		HETRE AMELIORATION NORMAL		HETRE AMELIORATION SCOLYTE (FE) NORMAL					
Espèce	Coupe	Qualité	Type						
Circ.	Diam.	Nombre	Volume	Nombre	Volume	Nombre	Volume	Nombre	Volume
105	33,5	41		-		-		-	
115	36,5	65	88 m ³	1	0,852 m ³	-	-	-	-
125	40,0	51		-		-		-	
135	43,0	37		-		-		-	
145	46,0	45	168 m ³	1	1,355 m ³	-	-	-	-
155	49,5	22		1		-		-	
165	52,5	24		2		-		-	
175	55,5	12	114 m ³	1	7,070 m ³	-	-	-	-
185	59,0	13		2		-		-	
195	62,0	23	95 m ³	2	10 m ³	-	-	-	-
205	65,0	9		1		-		-	
215	68,5	10		-		-		-	
225	71,5	7		2		-		-	
235	75,0	6		-		-		-	
245	78,0	2	124 m ³	-	11 m ³	-	-	-	-
255	81,0	2		-		-		-	
265	84,5	-		-		-		-	
275	87,5	1		1		-		-	
285	90,5	2	29 m ³	-	6,231 m ³	-	-	-	-
Totaux Gr.		372	618 m ³	14	37 m ³	-	-	-	-
Houp./tail.			-		-		-		-

711/2025/3184/1/2 Tri 007

Remarques éventuelles pour le lot 2

- Mesurage au ruban à 1,50 m.
- Cubage par hauteur de recoupe et décroissance.
- Recoupe marchande.
- Les bois délivrés portent 2 flaches.
- Les bois portant une flache et les houppiers sont réservés.
- Exploitation obligatoire via les cloisonnements existants.

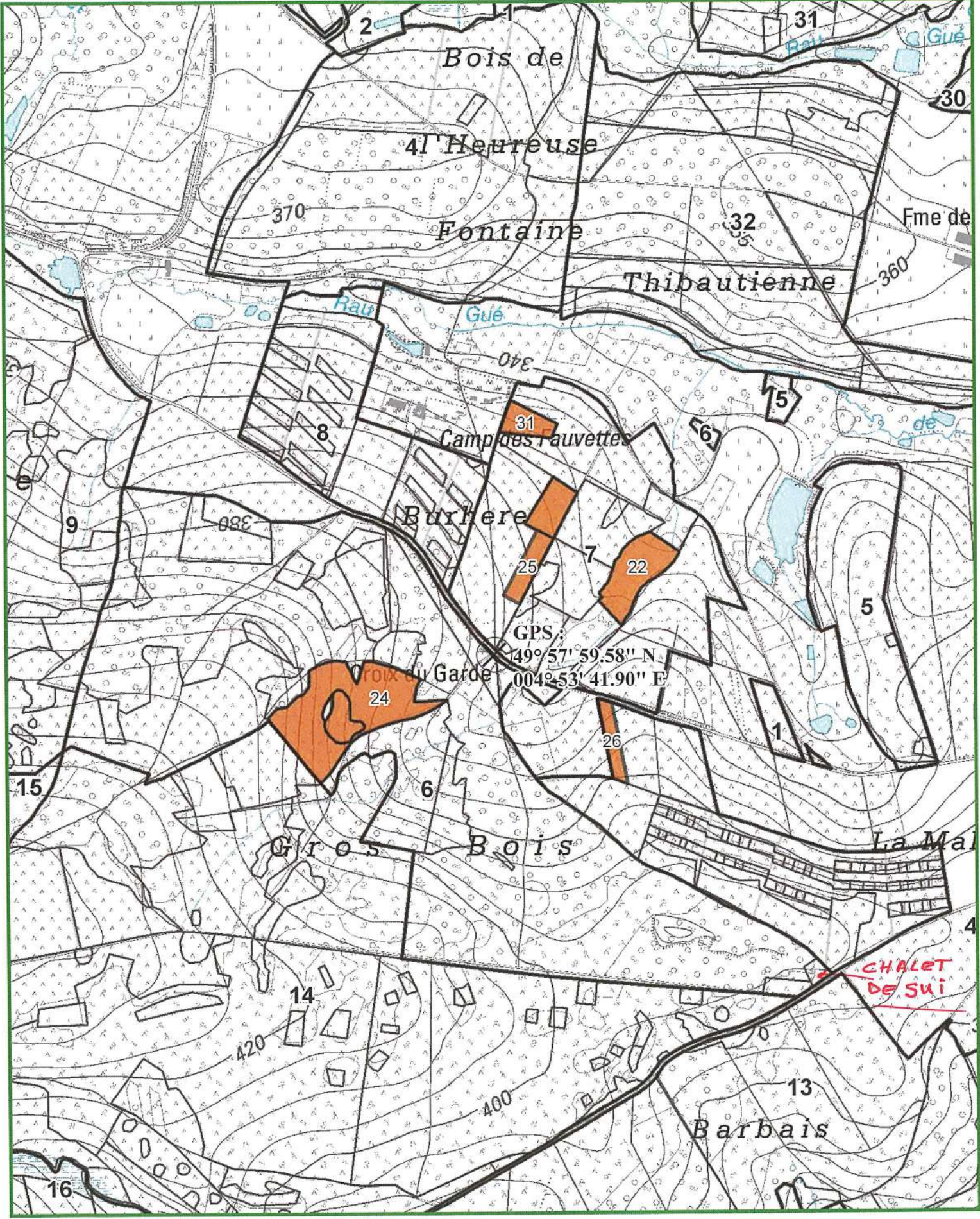

LOT 3

Cantonement BEAURAING
 Certifié PEFC 100%
 N° de sous-certificat : B-292784-60



Propriété GEDINNE CNE

INFORMATIONS : DARCHE François, 0477/78.14.88.,
 15,2365 Ha; 839 bois; cube moyen : 314 dm³; circ moyenne : 61 cm; 263 m3 grumes
 Comp/Pa : 6/24, 6/25, 7/22, 7/24, 7/25, 7/26, 7/31

Lieu(x) - dit(s)

GB LSP-CROIX GARDE, FAUVETTES-VIREE ROCH

Estimation : _____ Mise à prix : _____ Adjudicataire : _____
 Offre : _____ Approbation : _____ Permis d'exploiter : _____

LOT 3		EPICEA AMELIORATION NORMAL NORMAL		SITKA AMELIORATION NORMAL NORMAL		DOUGLAS AMELIORATION NORMAL NORMAL		MELEZE AMELIORATION DECLASSE NORMAL	
Espèce	Coupe	Nombre	Volume	Nombre	Volume	Nombre	Volume	Nombre	Volume
Qualité	Type								
Circ.	Diam.								
25	8,0	16		-		-		-	
35	11,0	92	5,748 m ³	-		-		-	
45	14,5	148		-		-		-	
55	17,5	203	57 m ³	-		-		-	
65	20,5	179	53 m ³	-		-		-	
75	24,0	103		-		-		-	
85	27,0	35	60 m ³	-		-		-	
95	30,0	8		-		-		-	
105	33,5	2		-		-		-	
115	36,5	1	8,292 m ³	-		-		-	
125	40,0	-		-		-		-	
135	43,0	-		1		-		1	
145	46,0	-		-	1,682 m ³	1	2,296 m ³	1	3,298 m ³
155	49,5	-		-		1		2	
165	52,5	-		1		-		2	
175	55,5	-		-	2,579 m ³	-	2,529 m ³	2	14 m ³
185	59,0	-		-		1		3	
195	62,0	-		-		1	7,329 m ³	-	8,541 m ³
205	65,0	-		-		-		-	
215	68,5	-		-		1	5,449 m ³	-	
Totaux Gr.		787	184 m ³	2	4,261 m ³	5	18 m ³	11	26 m ³
Houp./tail.									

711/2025/3184/1/3 Tri 007

LOT 3

Cantonnement BEAURAING
 Certifié PEFC 100%
 N° de sous-certificat : B-292784-60



Propriété GEDINNE CNE

LOT 3		MELEZE		MELEZE DU JAPON					
Espèce	Coupe	AMELIORATION		AMELIORATION					
Qualité	Type	SEC		NORMAL					
		NORMAL		NORMAL					
Circ.	Diam.	Nombre	Volume	Nombre	Volume	Nombre	Volume	Nombre	Volume
35	11,0	-	-	1	0,066 m ³	-	-	-	-
45	14,5	-	-	3	-	-	-	-	-
55	17,5	-	-	5	1,325 m ³	-	-	-	-
65	20,5	-	-	7	2,078 m ³	-	-	-	-
75	24,0	-	-	1	-	-	-	-	-
85	27,0	-	-	1	0,938 m ³	-	-	-	-
95	30,0	-	-	-	-	-	-	-	-
105	33,5	-	-	2	-	-	-	-	-
115	36,5	-	-	-	1,774 m ³	-	-	-	-
125	40,0	1	-	-	-	-	-	-	-
135	43,0	2	-	2	-	-	-	-	-
145	46,0	-	4,257 m ³	-	3,038 m ³	-	-	-	-
155	49,5	3	-	2	-	-	-	-	-
165	52,5	2	-	-	-	-	-	-	-
175	55,5	-	10 m ³	1	6,406 m ³	-	-	-	-
185	59,0	1	2,847 m ³	-	-	-	-	-	-
Totaux Gr.		9	17 m ³	25	16 m ³	-	-	-	-
Houp./tail.			-		-		-		-

711/2025/3184/1/3 Tri 007

Remarques éventuelles pour le lot 3

- Mesurage au ruban à 1,50m.
- Cubage par hauteur de recoupe et décroissance.
- Cloisonnements toutes les 7 lignes.
- Pas de prorogation de délai pour raisons sylvicoles.

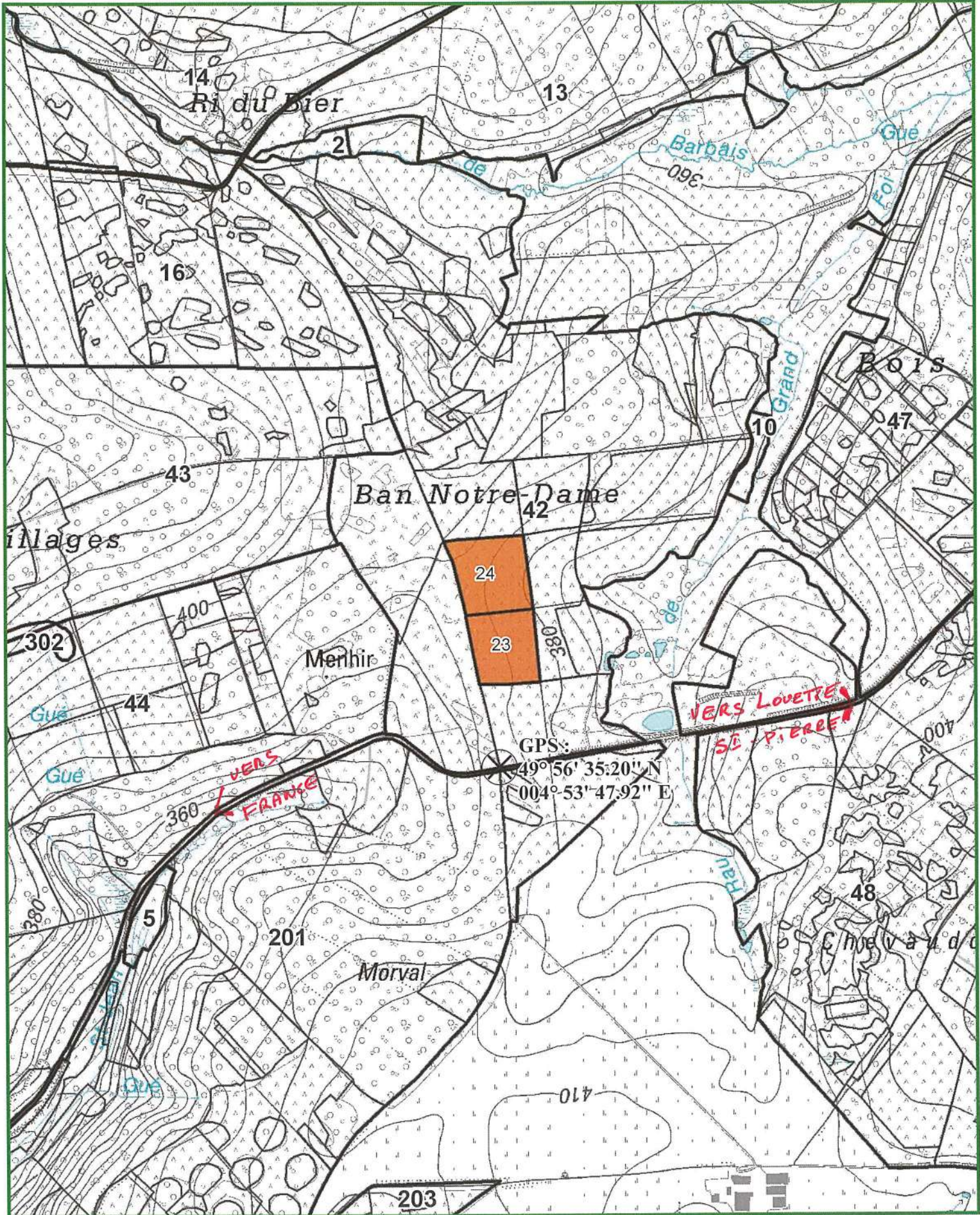

LOT 4

Cantonnement BEAURAING
 Certifié PEFC 100%
 N° de sous-certificat : B-292784-60



Propriété GEDINNE CNE

INFORMATIONS : DARCHE François, 0477/78.14.88.,
 4,2823 Ha; 772 bois; cube moyen : 2811 dm³; circ moyenne : 160 cm; 2170 m³ grumes
 Comp/Pa : 42/23, 42/24

Lieu(x) - dit(s)

BAN-NOTRE-DAME (L)

Estimation : _____ Mise à prix : _____ Adjudicataire : _____
 Offre : _____ Approbation : _____ Permis d'exploiter : _____

LOT 4		EPICEA DEFINITIVE NORMAL NORMAL		EPICEA DEFINITIVE BORDURE NORMAL					
Espèce	Coupe	Nombre	Volume	Nombre	Volume	Nombre	Volume	Nombre	Volume
Qualité	Type								
Circ.	Diam.								
95	30,0	1		-		-		-	
105	33,5	6		-		-		-	
115	36,5	22	37 m ³	-	-	-	-	-	-
125	40,0	47		1		-		-	
135	43,0	70		-		-		-	
145	46,0	112	457 m ³	4	9,879 m ³	-	-	-	-
155	49,5	126		2		-		-	
165	52,5	125		2		-		-	
175	55,5	94	993 m ³	4	23 m ³	-	-	-	-
185	59,0	74		1		-		-	
195	62,0	37	432 m ³	5	23 m ³	-	-	-	-
205	65,0	19		-		-		-	
215	68,5	10		1		-		-	
225	71,5	6		2		-		-	
235	75,0	-		-		-		-	
245	78,0	-	174 m ³	-	15 m ³	-	-	-	-
255	81,0	1	7,215 m ³	-	-	-	-	-	-
Totaux Gr.		750	2 100 m ³	22	71 m ³	-	-	-	-
Houp./tail.			-		-	-	-	-	-

711/2025/3184/1/4 Tri 007

Remarques éventuelles pour le lot 4

- Mesurage au ruban à 1,50 m.
- Cubage par hauteur de recoupe et décroissance.
- Exploitation obligatoire sur cloisonnements et lits de branches selon instructions du Préposé forestier (pas de circulation d'engins en dehors de ces lits de branches, branches sur cloisonnement).
- Sont réservés: 1 douglas et 1 pin.

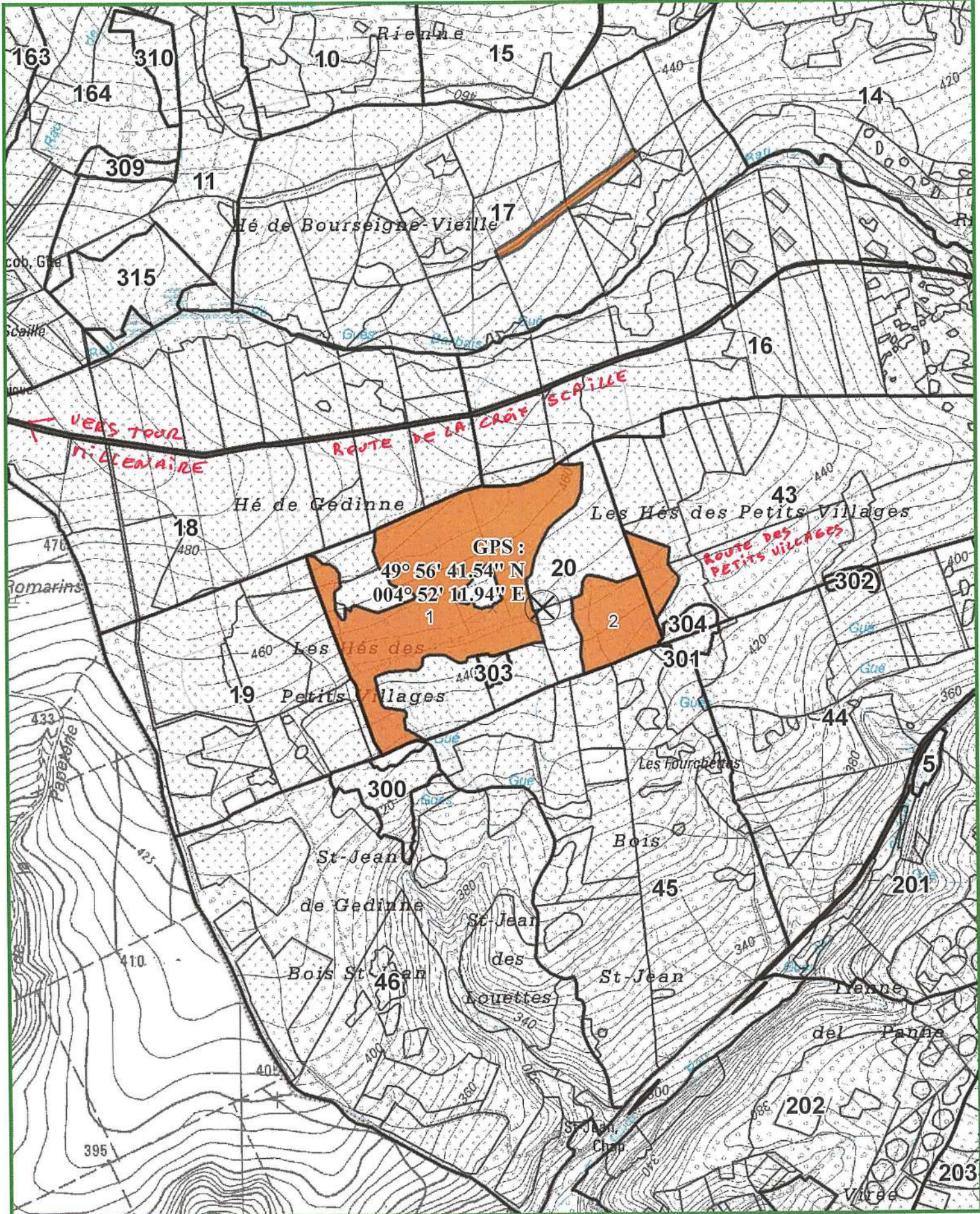

LOT 5

Cantonement BEAURAING
 Certifié PEFC 100%
 N° de sous-certificat : B-292784-60



Propriété GEDINNE CNE

INFORMATIONS : DARCHE François, 0477/78.14.88.,

38,8202 Ha; 129 bois; cube moyen : 1707 dm³; circ moyenne : 138 cm; 220 m³ grumes; 205 m³ houppiers
 Comp/Pa : 17/1, 20/1, 20/2, 43/1

Lieu(x) - dit(s)

HEZ DE SART-CUSTINNE, LES HEZ PATIGNIES, HEZ DE BOURSEIGNE-V.

Estimation : _____ Mise à prix : _____ Adjudicataire : _____
 Offre : _____ Approbation : _____ Permis d'exploiter : _____

LOT 5		HETRE DEFINITIVE CHAUFFAGE NORMAL		HETRE SANITAIRE DECLASSE NORMAL		HETRE SANITAIRE SCOLYTE (FE) NORMAL			
Espèce	Coupe	Nombre	Volume	Nombre	Volume	Nombre	Volume	Nombre	Volume
	Circ. Diam.								
	25 8,0	7		-		-		-	
	35 11,0	13	1,265 m ³	-	-	-	-	-	-
	45 14,5	8		-		-		-	
	55 17,5	4	1,960 m ³	-	-	-	-	-	-
	65 20,5	4	1,248 m ³	-	-	-	-	-	-
	75 24,0	3		-		-		-	
	85 27,0	2		-		-		-	
	95 30,0	3	4,844 m ³	-	-	-	-	-	-
	105 33,5	-		-		-		-	
	115 36,5	-	-	-	-	2	1,568 m ³	-	-
	125 40,0	-		2		-		-	
	135 43,0	-		1		2		-	
	145 46,0	-	-	3	5,892 m ³	3	5,137 m ³	-	-
	155 49,5	-		2		8		-	
	165 52,5	-		4		3		-	
	175 55,5	-	-	4	19 m ³	3	25 m ³	-	-
	185 59,0	-		3		6		-	
	195 62,0	-	-	3	13 m ³	8	37 m ³	-	-
	205 65,0	-		2		5		-	
	215 68,5	-		-		7		-	
	225 71,5	-		2		5		-	
	235 75,0	-		-		5		-	
	245 78,0	-	-	-	14 m ³	1	84 m ³	-	-
	255 81,0	-		-		-		-	
	265 84,5	-		-		-		-	
	275 87,5	-		-		-		-	
	285 90,5	-	-	-	-	1	5,236 m ³	-	-
	Totaux Gr.	44	9,317 m ³	26	52 m ³	59	158 m ³	-	-
	Houp./tail.		-		49 m ³		156 m ³		-

711/2025/3184/1/5 Tri 007

Remarques éventuelles pour le lot 5

- Mesurage au ruban à 1,50 m.
- Cubage par hauteur de recoupe et décroissance.
- Les bois délivrés portent 2 flaches et un numéro.
- Colonne "déclassé" = bois avec des champignons dans le houppier et/ou de nombreuses tâches noires.
- Colonne "scolyté" = bois avec des champignons sur la grume et/ou présence de piqûres récentes de scolytes et/ou observation de décollement d'écorce.

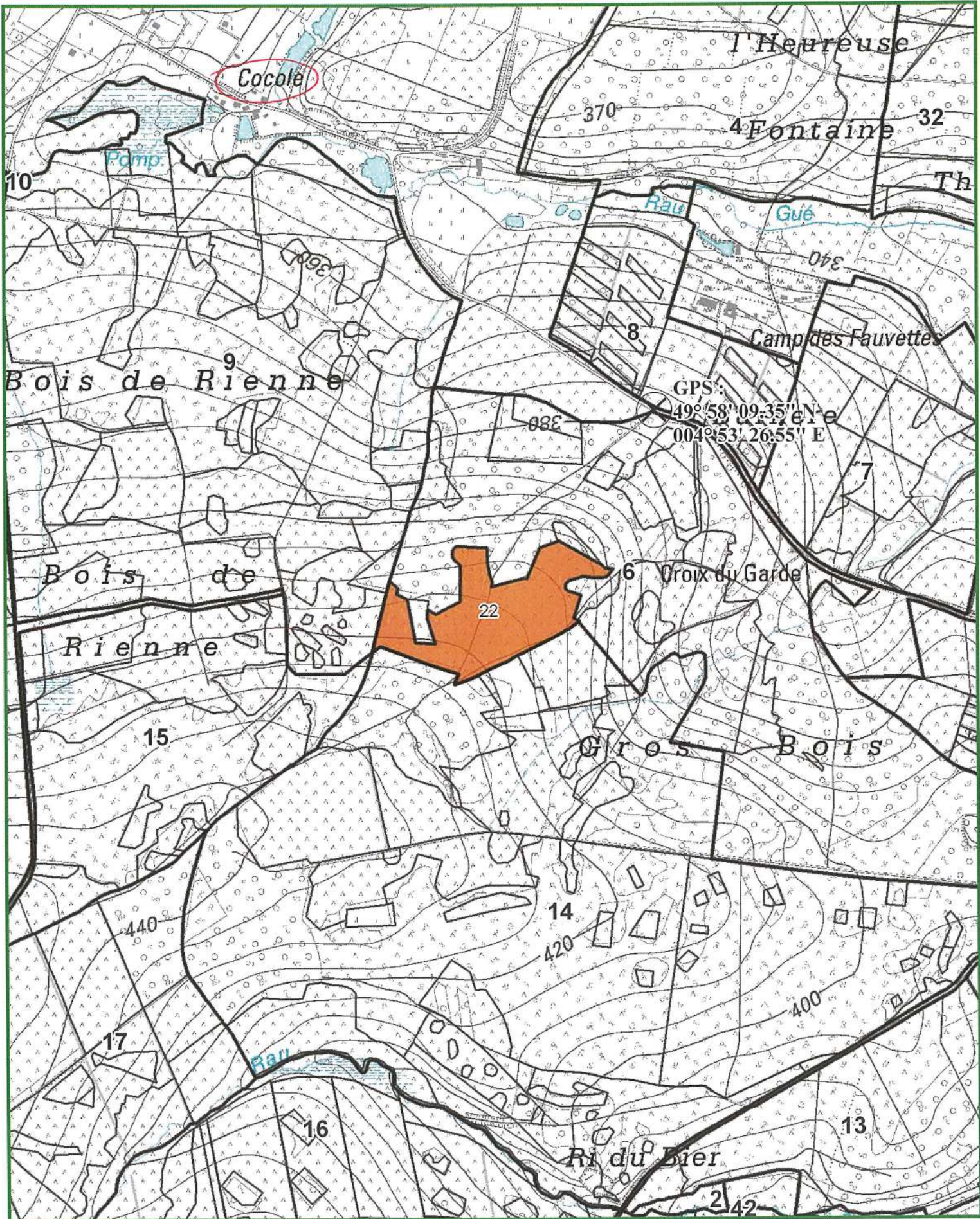

LOT 6

Cantonnement BEAURAING
 Certifié PEFC 100%
 N° de sous-certificat : B-292784-60



Propriété GEDINNE CNE

INFORMATIONS : DARCHE François, 0477/78.14.88.,
 6,6640 Ha; 2245 bois; cube moyen : 128 dm³; circ moyenne : 43 cm; 288 m³ grumes
 Comp/Pa : 6/22

Lieu(x) - dit(s)

GB LSP-CROIX GARDE

Estimation : _____ Mise à prix : _____ Adjudicataire : _____
 Offre : _____ Approbation : _____ Permis d'exploiter : _____

LOT 6		EPICEA AMELIORATION NORMAL NORMAL		SITKA AMELIORATION NORMAL NORMAL		DOUGLAS AMELIORATION NORMAL NORMAL			
Circ.	Diam.	Nombre	Volume	Nombre	Volume	Nombre	Volume	Nombre	Volume
25	8,0	291		4		74		-	
35	11,0	665	43 m ³	2	0,198 m ³	109	8,094 m ³	-	-
45	14,5	415		5		97		-	
55	17,5	186	83 m ³	10	2,430 m ³	85	31 m ³	-	-
65	20,5	88	25 m ³	9	2,574 m ³	62	20 m ³	-	-
75	24,0	18		4		53		-	
85	27,0	6	10 m ³	4	3,584 m ³	33	41 m ³	-	-
95	30,0	1		-		16		-	
105	33,5	1		-		5		-	
115	36,5	-	1,375 m ³	-	-	1	16 m ³	-	-
125	40,0	-	-	1	1,160 m ³	-	-	-	-
Totaux Gr.		1 671	162 m ³	39	9,946 m ³	535	116 m ³	-	-
Houp./tail.			-		-		-		-

711/2025/3184/1/6 Tri 007

Remarques éventuelles pour le lot 6

- Mesurage au ruban à 1,50m.
- Cubage par hauteur de recoupe et décroissance.
- 1ère éclaircie.
- Cloisonnements toutes les 7 lignes.
- Pas de prorogation de délai pour raisons sylvicoles.

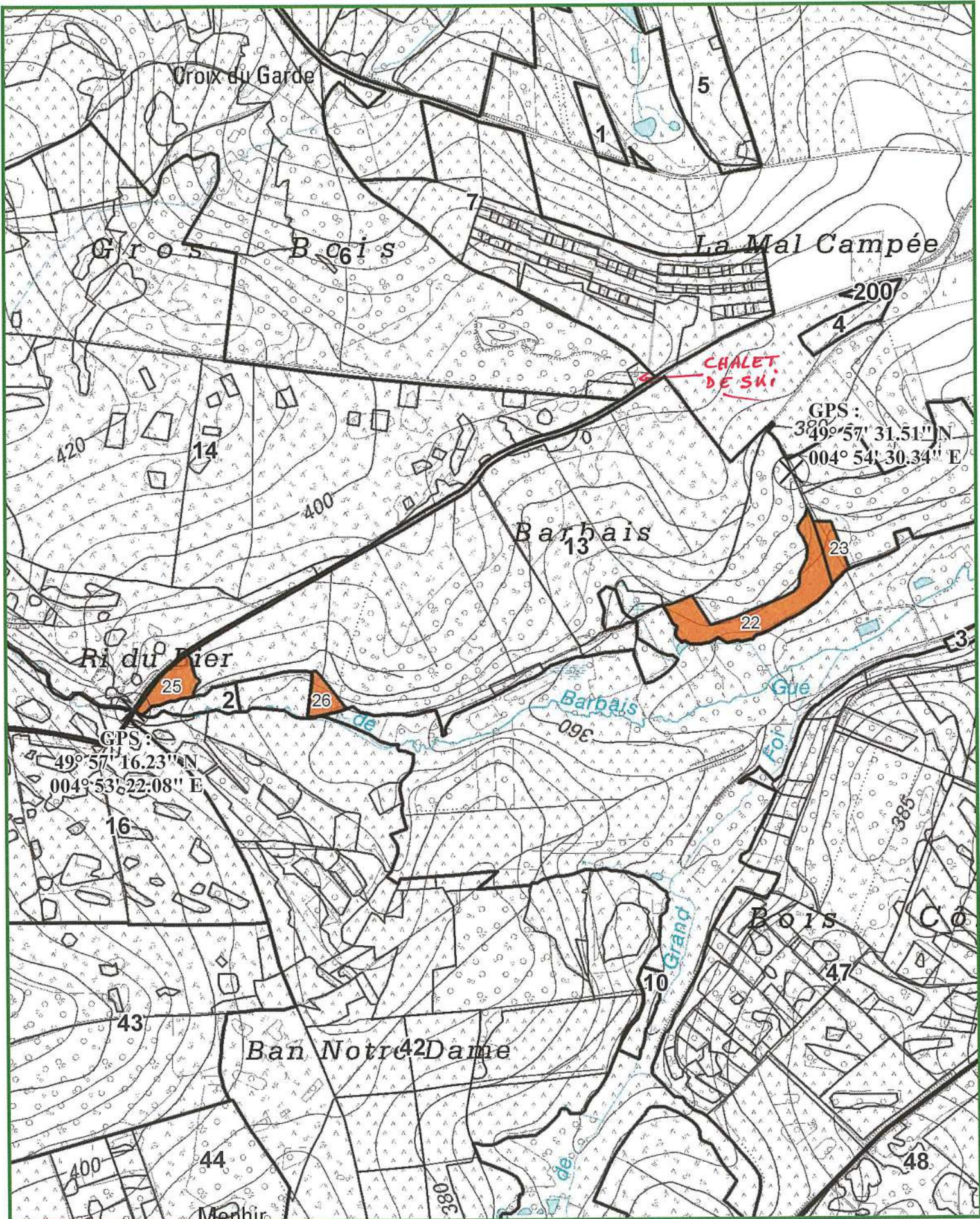

LOT 7

Cantonnement BEAURAING
 Certifié PEFC 100%
 N° de sous-certificat : B-292784-60



Propriété GEDINNE CNE

INFORMATIONS : DARCHE François, 0477/78.14.88.,
 3,9139 Ha; 121 bois; cube moyen : 1431 dm³; circ moyenne : 121 cm; 173 m3 grumes
 Comp/Pa : 13/22, 13/23, 13/25, 13/26

Lieu(x) - dit(s)

BARBAIX-MOUATTE GOUT

Estimation : _____ Mise à prix : _____ Adjudicataire : _____
 Offre : _____ Approbation : _____ Permis d'exploiter : _____

LOT 7		EPICEA AMELIORATION NORMAL		EPICEA AMELIORATION BORDURE NORMAL		EPICEA AMELIORATION SEC NORMAL		DOUGLAS AMELIORATION NORMAL	
Espèce	Coupe	Nombre	Volume	Nombre	Volume	Nombre	Volume	Nombre	Volume
Qualité	Type								
Circ.	Diam.								
75	24,0	1		-		-		-	
85	27,0	5	3,633 m ³	-		-		-	
95	30,0	8		-		-		-	
105	33,5	24		-		-		-	
115	36,5	24	61 m ³	-		-		1	1,309 m ³
125	40,0	27		-		1		-	
135	43,0	15		-		-		-	
145	46,0	6	79 m ³	1	1,779 m ³	-	1,547 m ³	-	
155	49,5	2		-		-		1	
165	52,5	2		-		-		-	
175	55,5	-	9,679 m ³	-		-		-	2,367 m ³
185	59,0	-		-		-		-	
195	62,0	-		-		-		-	
205	65,0	-		1		-		-	
215	68,5	-		-		-		-	
225	71,5	-		1		-		-	
235	75,0	-		1	13 m ³	-		-	
Totaux Gr.		114	153 m ³	4	15 m ³	1	1,547 m ³	2	3,676 m ³
Houp./tail.									

711/2025/3184/1/7 Tri 007

Remarques éventuelles pour le lot 7

- Mesurage au ruban à 1,50 m.
- Cubage par hauteur de recoupe et décroissance.

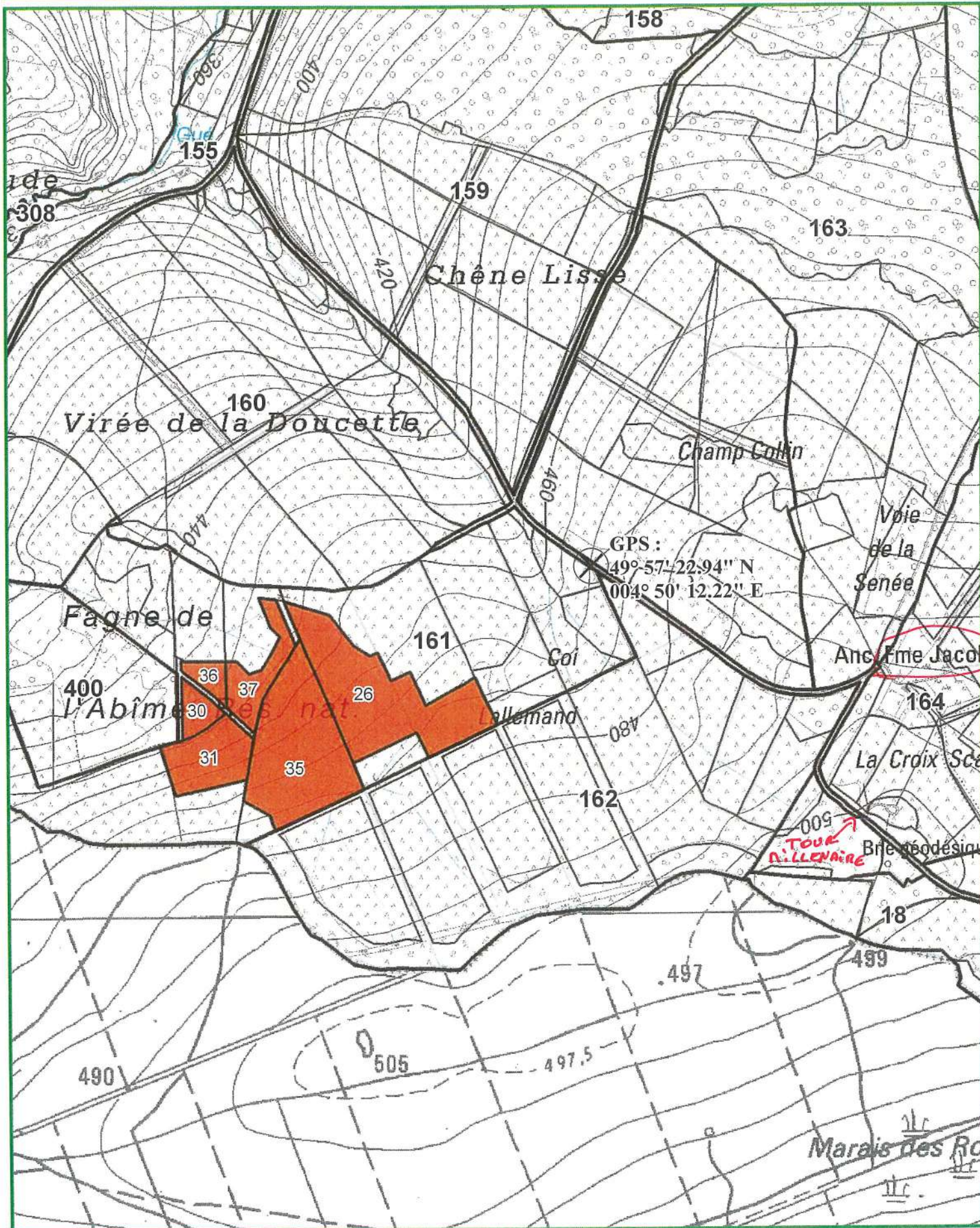

LOT 8

Cantonnement BEAURAING
 Certifié PEFC 100%
 N° de sous-certificat : B-292784-60



Propriété GEDINNE CNE

INFORMATIONS : ARNOULD Antoine, 0470 13 22 03, 0470 13 22 03
 15,6026 Ha; 2943 bois; cube moyen : 133 dm³; circ moyenne : 45 cm; 390 m³ grumes
 Comp/Pa : 161/26, 161/30, 161/31, 161/35, 161/36, 161/37

Lieu(x) - dit(s)

CAY LALLEMAND - CROMBOULE

Estimation : _____ Mise à prix : _____ Adjudicataire : _____
 Offre : _____ Approbation : _____ Permis d'exploiter : _____

LOT 8		EPICEA AMELIORATION NORMAL NORMAL		SITKA AMELIORATION NORMAL NORMAL		SITKA AMELIORATION SEC NORMAL			
Espèce	Coupe	Nombre	Volume	Nombre	Volume	Nombre	Volume	Nombre	Volume
Qualité	Type								
Circ.	Diam.								
25	8,0	281		115		-		-	
35	11,0	573	39 m ³	212	15 m ³	3	0,207 m ³	-	-
45	14,5	615		194		3		-	
55	17,5	390	141 m ³	134	46 m ³	2	0,813 m ³	-	-
65	20,5	197	53 m ³	48	13 m ³	5	1,535 m ³	-	-
75	24,0	70		22		-		-	
85	27,0	37	45 m ³	7	12 m ³	-	-	-	-
95	30,0	15		4		-		-	
105	33,5	7		-		-		-	
115	36,5	7	20 m ³	-	2,544 m ³	-	-	-	-
125	40,0	2	2,027 m ³	-	-	-	-	-	-
Totaux Gr.		2 194	300 m ³	736	89 m ³	13	2,555 m ³	-	-
Houp./tail.			-		-		-		-

711/2025/3184/1/8 Tri 008

Remarques éventuelles pour le lot 8

- Mesurage au ruban à 1,50 m.
- Cubage par hauteur de recoupe et décroissance.
- Peuplements cloisonnés tous les 15m.
- Pas de prorogation de délai pour raisons sylvicoles.

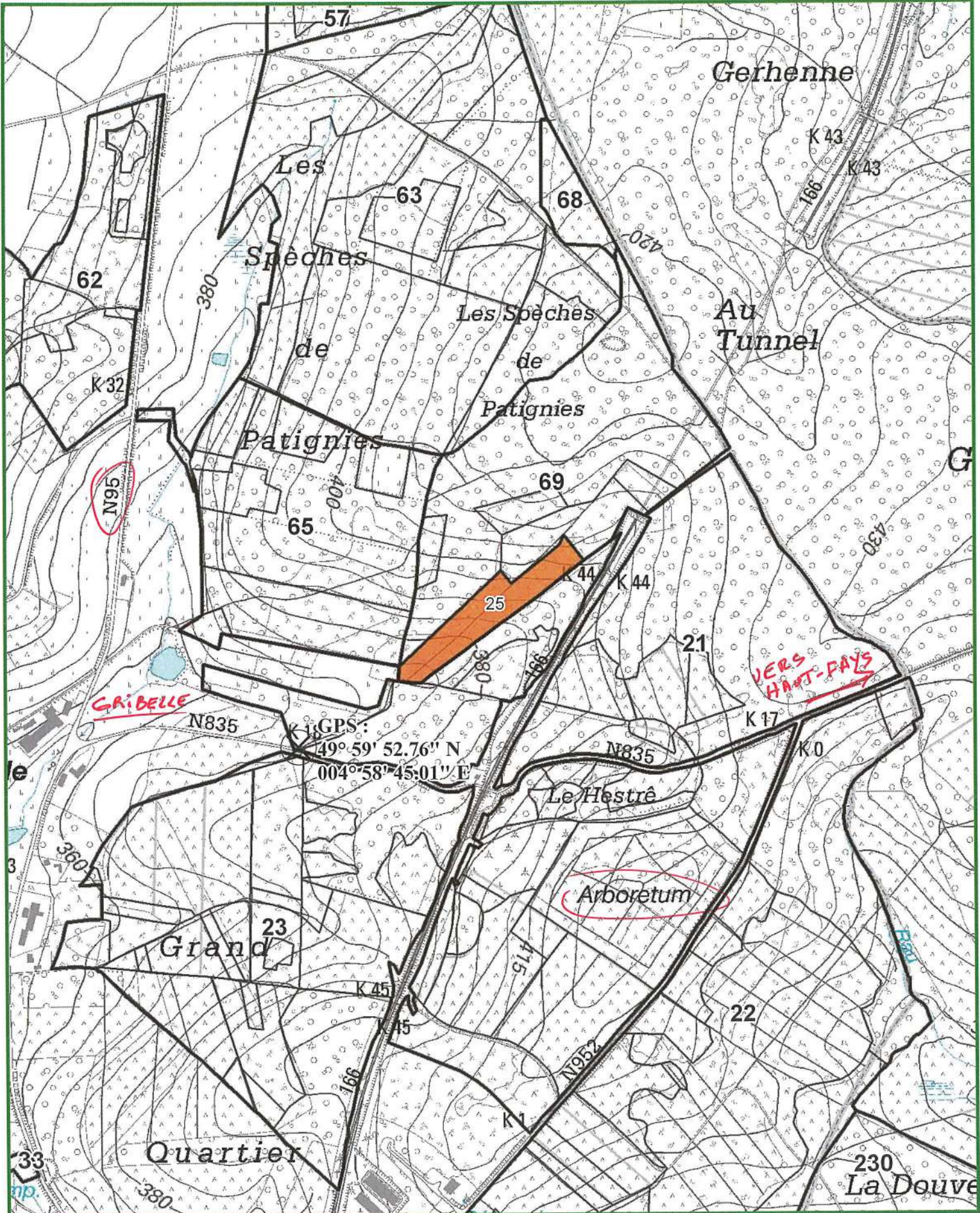

LOT 9

Cantonnement BEAURAING
 Certifié PEFC 100%
 N° de sous-certificat : B-292784-60



Propriété GEDINNE CNE

INFORMATIONS : COLAUX Nicolas, 0478/69.17.24,
 2,8640 Ha; 676 bois; cube moyen : 1977 dm³; circ moyenne : 136 cm; 1336 m³ grumes
 Comp/Pa : 69/25

Lieu(x) - dit(s)

HESTRAIT-PT.HESTRAIT

Estimation : _____ Mise à prix : _____ Adjudicataire : _____
 Offre : _____ Approbation : _____ Permis d'exploiter : _____

LOT 9		EPICEA DEFINITIVE NORMAL NORMAL		EPICEA DEFINITIVE BORDURE NORMAL		DOUGLAS DEFINITIVE NORMAL NORMAL		MELEZE DU JAPON DEFINITIVE NORMAL NORMAL	
Espèce	Coupe	Nombre	Volume	Nombre	Volume	Nombre	Volume	Nombre	Volume
	Qualité								
	Type								
Circ.	Diam.								
65	20,5	-	-	3	0,525 m ³	-	-	-	-
75	24,0	-		3		-		1	
85	27,0	1	0,664 m ³	-	0,906 m ³	-	-	-	0,353 m ³
95	30,0	5		-		-		-	
105	33,5	28		-		-		-	
115	36,5	84	148 m ³	-	-	-	-	-	-
125	40,0	145		2		-		1	
135	43,0	141		-		-		1	
145	46,0	116	758 m ³	1	4,736 m ³	-	-	1	5,726 m ³
155	49,5	77		1		-		-	
165	52,5	34		3		-		1	
175	55,5	13	334 m ³	-	9,722 m ³	-	-	-	2,866 m ³
185	59,0	6		-		-		-	
195	62,0	3	34 m ³	2	6,996 m ³	-	-	-	-
205	65,0	-		-		-		-	
215	68,5	-		-		-		-	
225	71,5	-		-		-		-	
235	75,0	-		-		-		-	
245	78,0	-	-	-	-	-	-	-	-
255	81,0	-		-		-		-	
265	84,5	-		-		-		-	
275	87,5	-		-		-		-	
285	90,5	-		-		2		-	
295	94,0	-		-		-		-	
305	97,0	-		-		-		-	
315	100,5	-		-		-		-	
325	103,5	-		-		-		-	
335	106,5	-	-	-	-	1	30 m ³	-	-
Totaux Gr.		653	1 275 m ³	15	23 m ³	3	30 m ³	5	8,945 m ³
Houp./tail.			-		-		-		-

711/2025/3184/1/9 Tri 004

Remarques éventuelles pour le lot 9

- Mesurage au ruban à 1,50 m.
- Cubage par hauteur de recoupe et décroissance.
- Exploitation obligatoire sur cloisonnements et lits de branches et selon instructions du Préposé forestier (pas de circulation d'engins en dehors de ces cloisonnements, branches sur les cloisonnements).
- Le chemin central sera dégagé après exploitation.

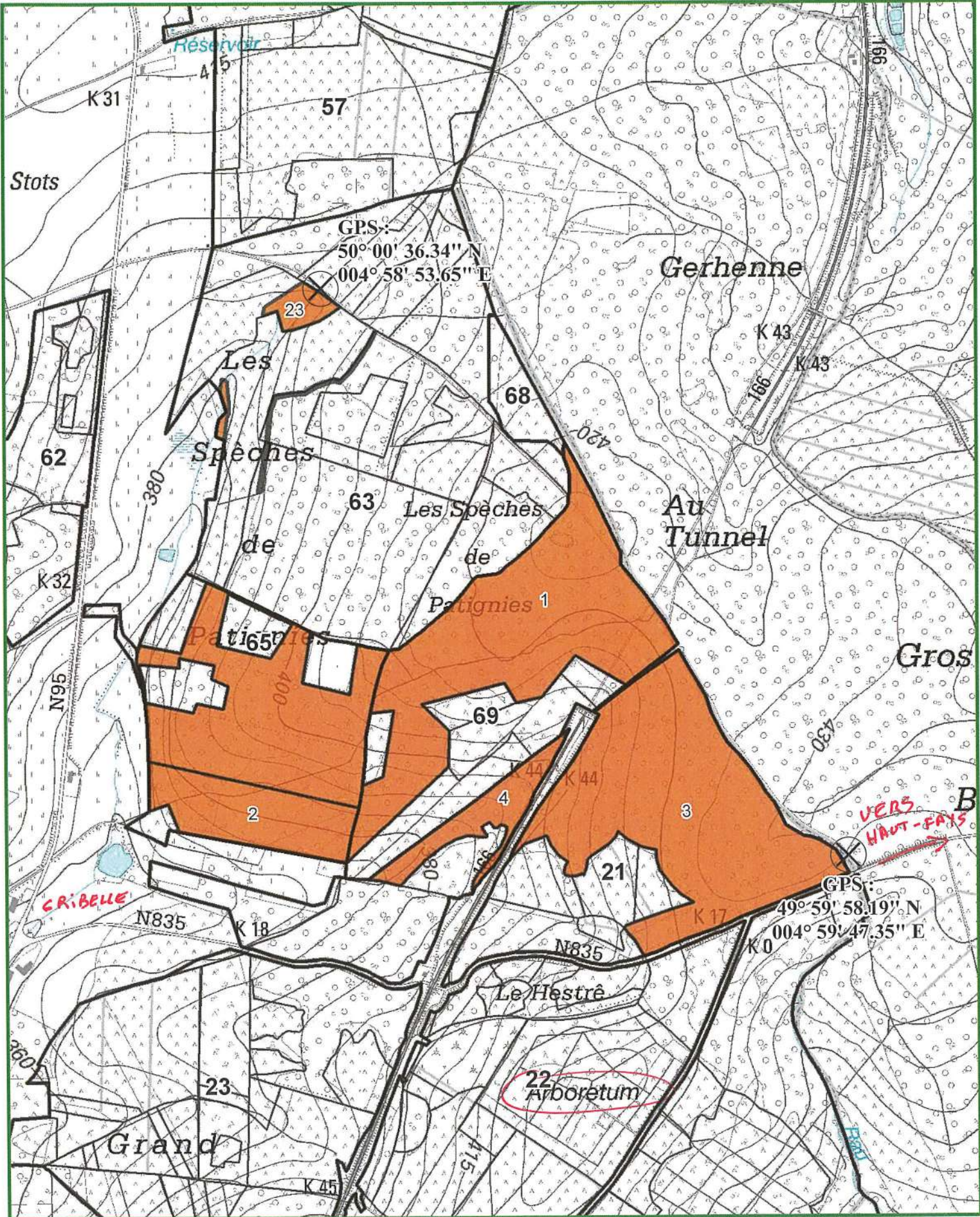

LOT 10

Cantonement BEAURAING
 Certifié PEFC 100%
 N° de sous-certificat : B-292784-60



Propriété GEDINNE CNE

INFORMATIONS : COLAUX Nicolas, 0478/69.17.24,
 58,7063 Ha; 426 bois; cube moyen : 2454 dm³; circ moyenne : 181 cm; 1045 m³ grumes
 Comp/Pa : 21/3, 21/4, 63/23, 65/1, 65/2, 69/1

Lieu(x) - dit(s)

VIRÉE DE GRIBELLE, V.GRIBELLE-SPECHE-P, HESTRAIT-PT.HESTRAIT, FONDS D'AGIMONT

Estimation : _____ Mise à prix : _____ Adjudicataire : _____
 Offre : _____ Approbation : _____ Permis d'exploiter : _____

LOT 10		CHENE AMELIORATION NORMAL NORMAL		CHENE AMELIORATION DECLASSE NORMAL		CHENE AMELIORATION SEC NORMAL		CHENE CHABLIS DERACINE NORMAL	
Espèce	Coupe	Nombre	Volume	Nombre	Volume	Nombre	Volume	Nombre	Volume
Qualité	Type								
Circ.	Diam.								
95	30,0	11	6,402 m ³	-	-	-	-	5	2,430 m ³
105	33,5	3		2		-		4	
115	36,5	9	9,189 m ³	-	1,422 m ³	-	-	5	7,104 m ³
125	40,0	9		1		-		1	
135	43,0	11		-		2		3	
145	46,0	5	28 m ³	4	6,987 m ³	2	5,633 m ³	-	4,532 m ³
155	49,5	5		1		1		1	
165	52,5	4		2		1		-	
175	55,5	4	24 m ³	1	6,971 m ³	1	5,873 m ³	-	1,549 m ³
185	59,0	2		1		-		1	
195	62,0	4	17 m ³	-	1,844 m ³	-	-	-	2,206 m ³
205	65,0	-		-		-		-	
215	68,5	1		1		-		1	
225	71,5	-		1		-		-	
235	75,0	-		-		-		-	
245	78,0	-	2,491 m ³	-	4,086 m ³	1	2,532 m ³	-	2,980 m ³
Totaux Gr.		68	87 m ³	14	21 m ³	8	14 m ³	21	21 m ³
Houp./tail.		-	-	-	-	-	-	-	-

711/2025/3184/1/10 Tri 004

LOT 10		HETRE AMELIORATION NORMAL NORMAL		HETRE AMELIORATION DECLASSE NORMAL		HETRE AMELIORATION SCOLYTE (FE) NORMAL		HETRE CHABLIS DERACINE NORMAL	
Espèce	Coupe	Nombre	Volume	Nombre	Volume	Nombre	Volume	Nombre	Volume
Qualité	Type								
Circ.	Diam.								
105	33,5	1		1		-		-	
115	36,5	1	1,689 m ³	-	0,465 m ³	-	-	-	-
125	40,0	6		-		-		-	
135	43,0	5		1		-		-	
145	46,0	18	38 m ³	-	0,982 m ³	-	-	-	-
155	49,5	9		1		-		1	
165	52,5	18		2		2		-	
175	55,5	14	81 m ³	12	35 m ³	7	19 m ³	-	1,549 m ³
185	59,0	15		12		12		-	
195	62,0	7	57 m ³	16	73 m ³	9	50 m ³	-	-
205	65,0	12		6		10		-	
215	68,5	17		11		6		-	
225	71,5	7		7		8		-	
235	75,0	12		3		5		-	
245	78,0	12	222 m ³	4	115 m ³	2	103 m ³	-	-
255	81,0	8		2		1		-	
265	84,5	3		2		1		-	
275	87,5	1		-		-		-	
285	90,5	-	58 m ³	-	22 m ³	1	16 m ³	-	-
Totaux Gr.		166	458 m ³	80	246 m ³	64	187 m ³	1	1,549 m ³
Houp./tail.		-	-	-	-	-	-	-	-

711/2025/3184/1/10 Tri 004

LOT 10Cantonnement BEAURAING
Certifié PEFC 100%
N° de sous-certificat : B-292784-60

Propriété GEDINNE CNE

LOT 10		HETRE INFRASTRUCTURE NORMAL NORMAL		HETRE INFRASTRUCTURE SCOLYTE (FE) NORMAL					
Espèce	Coupe	Nombre	Volume	Nombre	Volume	Nombre	Volume	Nombre	Volume
Qualité	Type								
Circ.	Diam.								
145	46,0	1	1,355 m ³	-	-	-	-	-	-
155	49,5	-	-	-	-	-	-	-	-
165	52,5	-	-	-	-	-	-	-	-
175	55,5	-	-	-	-	-	-	-	-
185	59,0	-	-	-	-	-	-	-	-
195	62,0	1	2,049 m ³	-	-	-	-	-	-
205	65,0	-	-	-	-	-	-	-	-
215	68,5	1	-	-	-	-	-	-	-
225	71,5	-	-	-	-	-	-	-	-
235	75,0	-	-	-	-	-	-	-	-
245	78,0	-	1,950 m ³	1	3,869 m ³	-	-	-	-
Totaux Gr.		3	5,354 m ³	1	3,869 m ³	-	-	-	-
Houp./tail.			-		-		-		-

7:11/2025/3184/1/10 Tri 004

Remarques éventuelles pour le lot 10

- Mesurage au ruban à 1,50 m.
- Cubage par hauteur de recoupe et décroissance.
- Les bois délivrés portent 2 flaches.
- Recoupe marchande.
- Les houppiers sont réservés.
- Exploitation obligatoire via les cloisonnements existants.
- Les houppiers qui tomberaient dans les cloisonnements seront repoussés en dehors.
- Martelage effectué en mars-avril 2025.

Hêtres:

- Colonne "Infrastructure" = bois à câbler le long d'une clôture.
- Colonne "déclassé" = bois avec des champignons dans le houppier et/ou de nombreuses tâches noires.
- Colonne "scolyté" = bois avec des champignons sur la grume et/ou présence de piqûres récentes de scolytes et/ou observation de décollement d'écorce.

Chênes:

- Colonne "déclassé" = chênes gélivés et/ou à gros défauts.

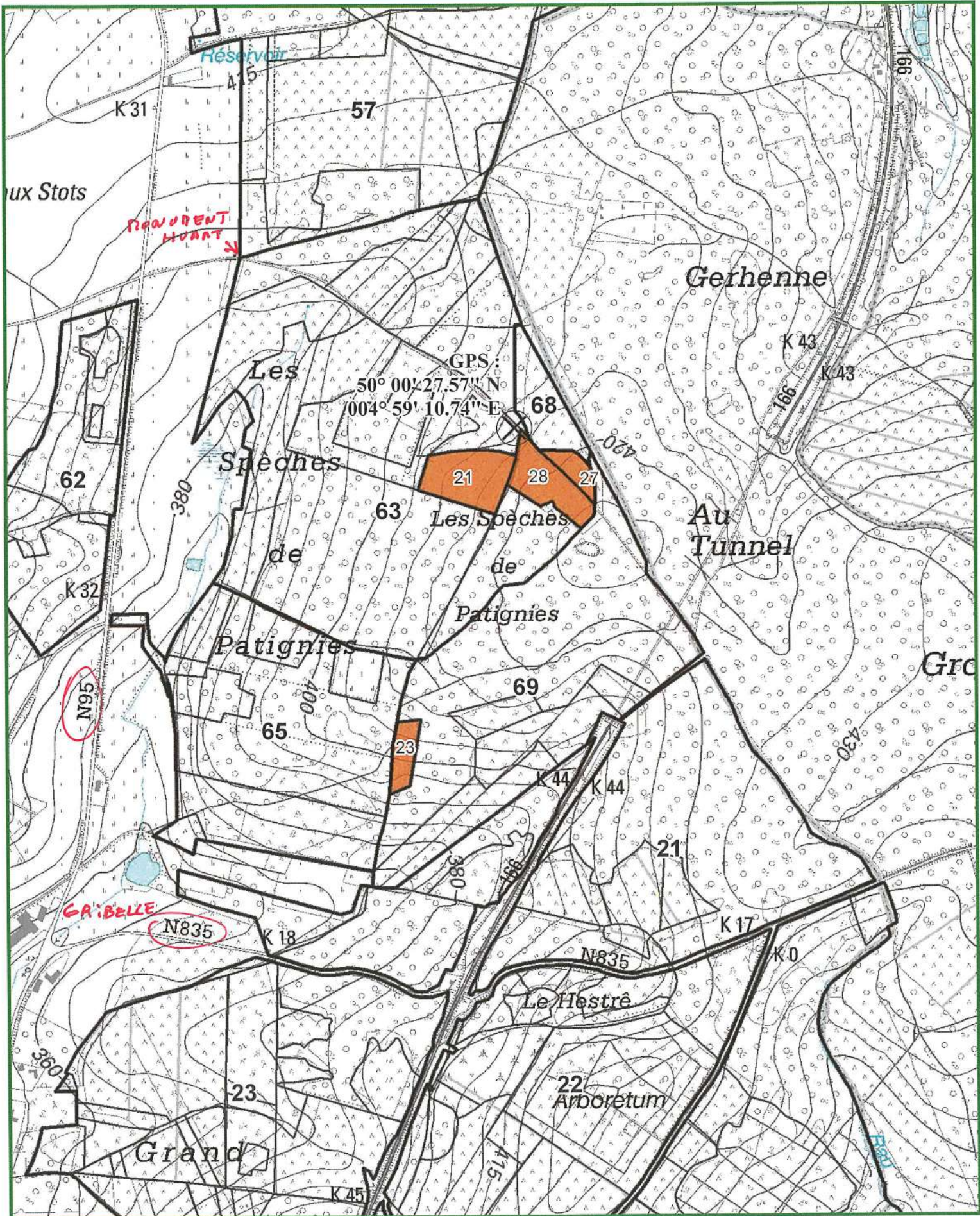

LOT 11

Cantonnement BEAURAING
 Certifié PEFC 100%
 N° de sous-certificat : B-292784-60



Propriété GEDINNE CNE

INFORMATIONS : COLAUX Nicolas, 0478/69.17.24,
 4,5770 Ha; 86 bois; cube moyen : 1726 dm³; circ moyenne : 129 cm; 148 m³ grumes
 Comp/Pa : 63/21, 63/27, 63/28, 69/23

Lieu(x) - dit(s)

V.GRIBELLE-SPECHE-P, HESTRAIT-PT.HESTRAIT

Estimation : _____ Mise à prix : _____ Adjudicataire : _____
 Offre : _____ Approbation : _____ Permis d'exploiter : _____

LOT 11		EPICEA							
Espèce		AMELIORATION							
Coupe		NORMAL							
Qualité		NORMAL							
Type		NORMAL							
Circ.	Diam.	Nombre	Volume	Nombre	Volume	Nombre	Volume	Nombre	Volume
85	27,0	1	0,598 m ³	-	-	-	-	-	-
95	30,0	4		-		-		-	
105	33,5	12		-		-		-	
115	36,5	16	38 m ³	-	-	-	-	-	-
125	40,0	11		-		-		-	
135	43,0	18		-		-		-	
145	46,0	10	73 m ³	-	-	-	-	-	-
155	49,5	9		-		-		-	
165	52,5	2		-		-		-	
175	55,5	2	33 m ³	-	-	-	-	-	-
185	59,0	1	3,652 m ³	-	-	-	-	-	-
Totaux Gr.		86	148 m ³	-	-	-	-	-	-
Houp./tail.			-		-		-		-

711/2025/3184/1/11 Tri 004

Remarques éventuelles pour le lot 11

- Mesurage au ruban à 1,50 m.
- Cubage par hauteur de recoupe et décroissance.

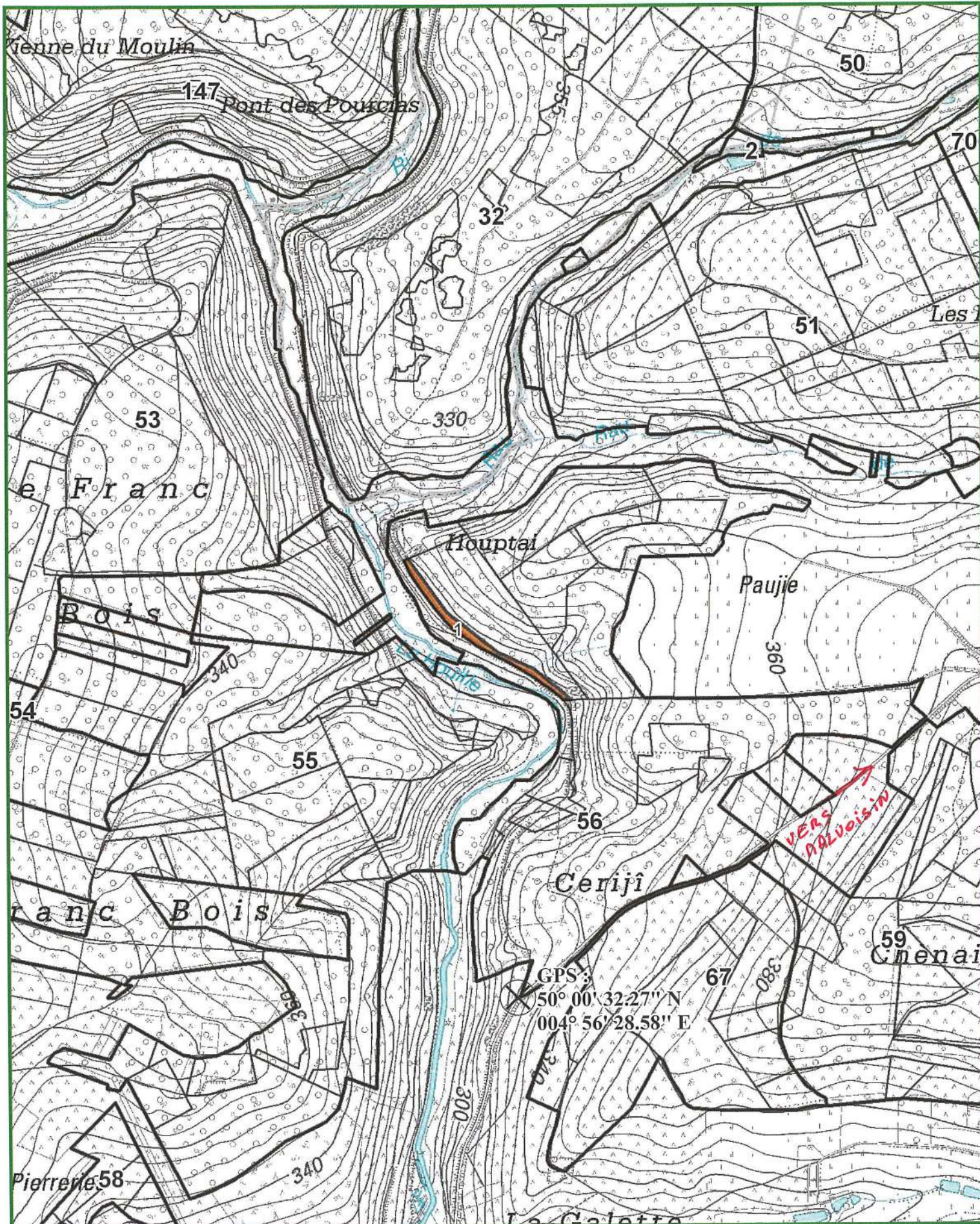

LA GALETTE



LOT 12

Cantonnement BEAURAING
 Certifié PEFC 100%
 N° de sous-certificat : B-292784-60



Propriété GEDINNE CNE

INFORMATIONS : COLAUX Nicolas, 0478/69.17.24,
 1,0000 Ha; 178 bois; cube moyen : 1335 dm³; circ moyenne : 119 cm; 238 m³ grumes
 Comp/Pa : 56/1

Lieu(x) - dit(s)

HOUPTAI-SERIGY-<PAT>

Estimation : _____ Mise à prix : _____ Adjudicataire : _____
 Offre : _____ Approbation : _____ Permis d'exploiter : _____

LOT 12		EPICEA DEFINITIVE NORMAL NORMAL		EPICEA DEFINITIVE BORDURE NORMAL		EPICEA DEFINITIVE DECLASSE NORMAL		EPICEA DEFINITIVE SEC NORMAL	
Espèce	Coupe	Nombre	Volume	Nombre	Volume	Nombre	Volume	Nombre	Volume
Qualité	Type								
Circ.	Diam.								
55	17,5	1	0,246 m ³	3	0,528 m ³	-	-	-	-
65	20,5	3	1,044 m ³	1	0,272 m ³	-	-	-	-
75	24,0	6		4		-		2	
85	27,0	5	6,023 m ³	2	2,682 m ³	-	-	-	0,806 m ³
95	30,0	13		2		1		2	
105	33,5	13		7		-		-	
115	36,5	13	40 m ³	5	13 m ³	-	0,536 m ³	1	2,439 m ³
125	40,0	7		4		-		3	
135	43,0	6		13		1		1	
145	46,0	5	31 m ³	6	36 m ³	1	2,557 m ³	1	7,135 m ³
155	49,5	4		6		-		1	
165	52,5	5		5		1		-	
175	55,5	3	31 m ³	1	27 m ³	-	1,831 m ³	1	4,827 m ³
185	59,0	1		1		-		-	
195	62,0	-	3,371 m ³	4	17 m ³	1	2,557 m ³	-	-
Totaux Gr.		85	113 m ³	64	96 m ³	5	7,481 m ³	12	15 m ³
Houp./tail.			-		-		-		-

711/2025/3184/1/12 Tri 004

LOT 12		MELEZE DU JAPON							
Espèce	Coupe	Nombre	Volume	Nombre	Volume	Nombre	Volume	Nombre	Volume
Qualité	Type								
Circ.	Diam.								
75	24,0	1		-		-		-	
85	27,0	-	0,453 m ³	-	-	-	-	-	-
95	30,0	-		-		-		-	
105	33,5	-		-		-		-	
115	36,5	1	1,273 m ³	-	-	-	-	-	-
125	40,0	2	2,724 m ³	-	-	-	-	-	-
Totaux Gr.		4	4,450 m ³	-	-	-	-	-	-
Houp./tail.			-		-		-		-

711/2025/3184/1/12 Tri 004

LOT 12

Cantonement BEAURAING
 Certifié PEFC 100%
 N° de sous-certificat : B-292784-60



Propriété GEDINNE CNE

LOT 12		FEUILLUS DIVERS							
Espèce	Coupe	DEFINITIVE							
Qualité	Type	CHAUFFAGE							
		NORMAL							
Circ.	Diam.	Nombre	Volume	Nombre	Volume	Nombre	Volume	Nombre	Volume
55	17,5	2	0,326 m ³	-	-	-	-	-	-
65	20,5	2	0,502 m ³	-	-	-	-	-	-
75	24,0	2		-		-		-	
85	27,0	1		-		-		-	
95	30,0	1	1,894 m ³	-	-	-	-	-	-
Totaux Gr.		8	2,722 m ³	-	-	-	-	-	-
Houp./tail.			-		-		-		-

711/2025/3184/1/12 Tri 004

Remarques éventuelles pour le lot 12

- Mesurage au ruban à 1,50 m.
- Cubage par hauteur de recoupe et décroissance.
- Colonne "Bordure" = bois avec grosses branches d'un seul côté.
- Colonne "Déclassé" = Bois à gros défauts (bas branchus, courts,...).

Exploitation le long d'un chemin touristique:

- Les rémanents d'exploitation seront obligatoirement retirés du chemin suivant indications du Service forestier.
- Une interdiction de circuler sera prise pour fermer le chemin durant l'exploitation.
- Interdiction d'exploiter en période de congés scolaires.
- Les affleurements rocheux sont strictement protégés.

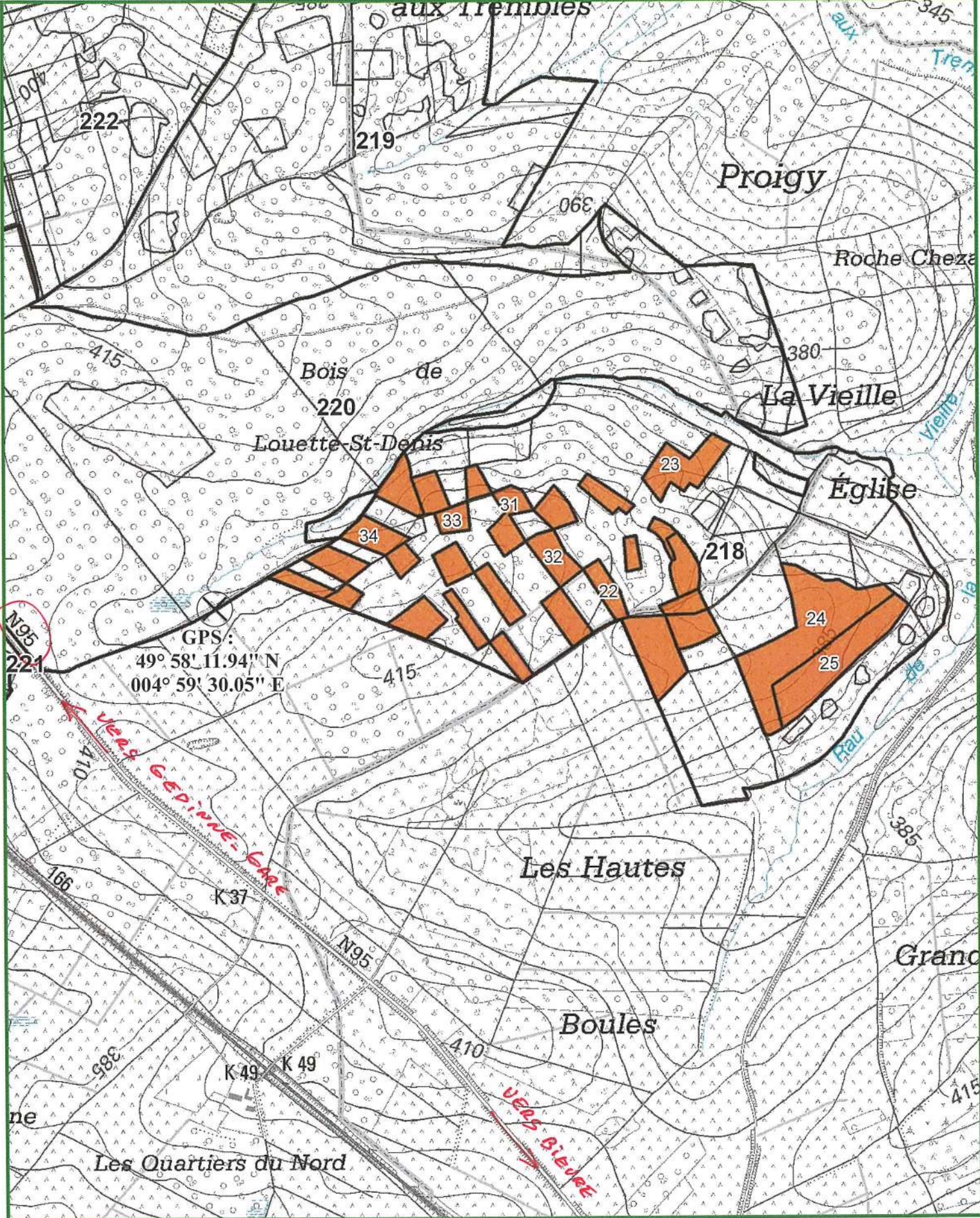

LOT 13

Cantonnement BEAURAING
 Certifié PEFC 100%
 N° de sous-certificat : B-292784-60



Propriété GEDINNE CNE

INFORMATIONS : LAFFUT Jean-Yves, 0477/78.14.91.,

18,8496 Ha; 826 bois; cube moyen : 1356 dm³; circ moyenne : 117 cm; 1120 m³ grumes

Comp/Pa : 218/22, 218/23, 218/24, 218/25, 218/31, 218/32, 218/33, 218/34

Lieu(x) - dit(s)

Rondfays

Estimation : _____ Mise à prix : _____ Adjudicataire : _____
 Offre : _____ Approbation : _____ Permis d'exploiter : _____

LOT 13		EPICEA AMELIORATION NORMAL NORMAL		DOUGLAS AMELIORATION NORMAL NORMAL		GRANDIS AMELIORATION NORMAL NORMAL		GRANDIS AMELIORATION SEC NORMAL	
Espèce	Coupe	Nombre	Volume	Nombre	Volume	Nombre	Volume	Nombre	Volume
Qualité	Type								
Circ.	Diam.								
55	17,5	4	0,864 m ³	-	-	-	-	-	-
65	20,5	18	5,886 m ³	-	-	-	-	-	-
75	24,0	52		14		-		-	
85	27,0	78	75 m ³	14	16 m ³	-	-	-	-
95	30,0	80		34		-		1	
105	33,5	53		61		-		1	
115	36,5	21	148 m ³	47	146 m ³	2	2,228 m ³	1	2,478 m ³
125	40,0	7		44		2		-	
135	43,0	3		31		2		-	
145	46,0	-	16 m ³	41	205 m ³	4	13 m ³	1	1,702 m ³
155	49,5	-		26		3		-	
165	52,5	-		29		2		-	
175	55,5	-	-	20	203 m ³	-	11 m ³	-	-
185	59,0	-		9		3		-	
195	62,0	-	-	4	47 m ³	-	9,255 m ³	-	-
205	65,0	-	-	6	26 m ³	1	3,788 m ³	-	-
Totaux Gr.		316	246 m ³	380	643 m ³	19	39 m ³	4	4,180 m ³
Houp./tail.			-		-		-		-

711/2025/3184/1/13 Tri 005

LOT 13

Cantonement BEAURAING
 Certifié PEFC 100%
 N° de sous-certificat : B-292784-60



Propriété GEDINNE CNE

LOT 13		PROCERA (NOBILIS)		PROCERA (NOBILIS)		MELEZE DU JAPON			
Espèce	Coupe	AMELIORATION		AMELIORATION		AMELIORATION			
Qualité	Type	NORMAL		SEC		NORMAL			
		NORMAL		NORMAL		NORMAL			
Circ.	Diam.	Nombre	Volume	Nombre	Volume	Nombre	Volume	Nombre	Volume
85	27,0	-	-	1	0,504 m ³	-	-	-	-
95	30,0	-	-	2	-	-	-	-	-
105	33,5	-	-	6	-	-	-	-	-
115	36,5	-	-	5	11 m ³	-	-	-	-
125	40,0	2	-	10	-	3	-	-	-
135	43,0	-	-	11	-	3	-	-	-
145	46,0	2	6,394 m ³	15	54 m ³	5	18 m ³	-	-
155	49,5	1	-	14	-	1	-	-	-
165	52,5	1	-	6	-	2	-	-	-
175	55,5	1	7,360 m ³	8	62 m ³	1	9,454 m ³	-	-
185	59,0	-	-	5	-	-	-	-	-
195	62,0	-	-	2	21 m ³	-	-	-	-
Totaux Gr.		7	14 m ³	85	149 m ³	15	27 m ³	-	-
Houp./tail.			-		-		-		-

711/2025/3184/1/13 Tri 005

Remarques éventuelles pour le lot 13

- Mesurage au ruban à 1,50m.
- Cubage par hauteur de recoupe et décroissance.

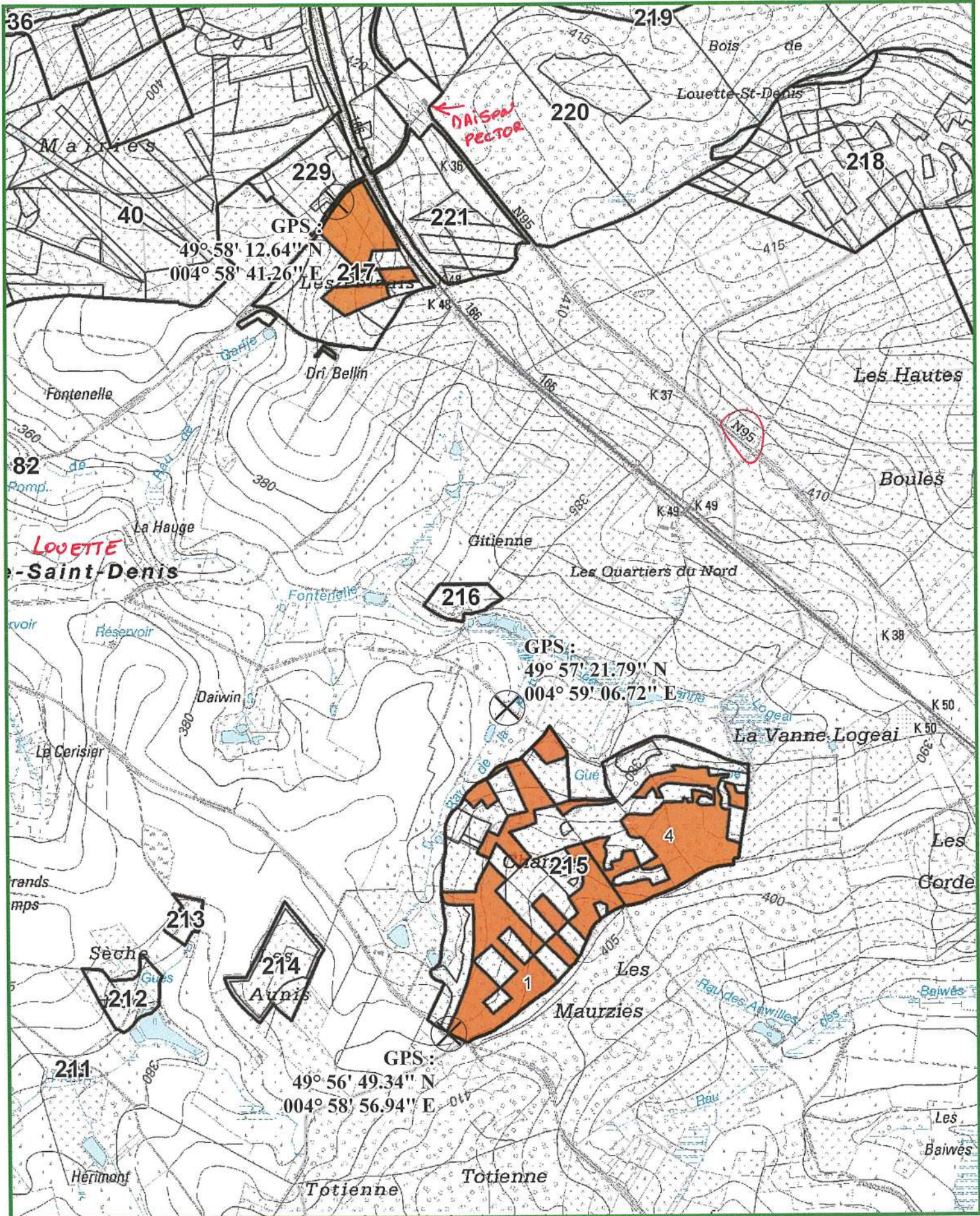

LOT 14

Cantonement BEAURAING
 Certifié PEFC 100%
 N° de sous-certificat : B-292784-60



Propriété GEDINNE CNE

INFORMATIONS : LAFFUT Jean-Yves, 0477/78.14.91.,
 30,8587 Ha; 509 bois; cube moyen : 1579 dm³; circ moyenne : 156 cm; 804 m³ grumes
 Comp/Pa : 215/1, 215/4, 217/1

Lieu(x) - dit(s)

Pelzais 1, GRAND Charmay

Estimation : _____ Mise à prix : _____ Adjudicataire : _____
 Offre : _____ Approbation : _____ Permis d'exploiter : _____

Espèce		CHENE AMELIORATION		CHENE AMELIORATION		CHENE AMELIORATION		CHENE D'AMERIQUE	
Coupe		AMELIORATION		AMELIORATION		AMELIORATION		AMELIORATION	
Qualité		NORMAL		GELIVE		SEC		NORMAL	
Type		NORMAL		NORMAL		NORMAL		NORMAL	
Circ.	Diam.	Nombre	Volume	Nombre	Volume	Nombre	Volume	Nombre	Volume
95	30,0	4	2,328 m ³	-	-	-	-	-	-
105	33,5	10		-		3		-	
115	36,5	11	18 m ³	4	3,408 m ³	1	2,729 m ³	-	-
125	40,0	10		4		4		-	
135	43,0	8		3		5		-	
145	46,0	9	32 m ³	6	15 m ³	6	16 m ³	1	1,355 m ³
155	49,5	4		7		5		1	
165	52,5	1		7		4		-	
175	55,5	2	12 m ³	1	25 m ³	-	15 m ³	-	1,549 m ³
185	59,0	-		1		-		-	
195	62,0	3	8,086 m ³	1	4,657 m ³	-	-	-	-
Totaux Gr.		62	72 m ³	34	48 m ³	28	34 m ³	2	2,904 m ³
Houp./tail.			-		-		-		-

711/2025/3184/1/14 Tri 005

Espèce		HETRE							
Coupe		AMELIORATION							
Qualité		NORMAL							
Type		NORMAL							
Circ.	Diam.	Nombre	Volume	Nombre	Volume	Nombre	Volume	Nombre	Volume
105	33,5	25		-		-		-	
115	36,5	33	42 m ³	-		-		-	
125	40,0	27		-		-		-	
135	43,0	27		-		-		-	
145	46,0	29	88 m ³	-		-		-	
155	49,5	41		-		-		-	
165	52,5	44		-		-		-	
175	55,5	38	205 m ³	-		-		-	
185	59,0	23		-		-		-	
195	62,0	31	122 m ³	-		-		-	
205	65,0	16		-		-		-	
215	68,5	14		-		-		-	
225	71,5	14		-		-		-	
235	75,0	5		-		-		-	
245	78,0	3	153 m ³	-		-		-	
255	81,0	-		-		-		-	
265	84,5	2		-		-		-	
275	87,5	2		-		-		-	
285	90,5	1	21 m ³	-		-		-	
Totaux Gr.		375	631 m ³	-		-		-	
Houp./tail.			-						

711/2025/3184/1/14 Tri 005

LOT 14

Cantonnement BEAURAING
 Certifié PEFC 100%
 N° de sous-certificat : B-292784-60



Propriété GEDINNE CNE

LOT 14		EPICEA		MELEZE DU JAPON					
Espèce	Coupe	AMELIORATION		AMELIORATION					
Qualité	Type	BORDURE		BORDURE					
		NORMAL.		NORMAL.					
Circ.	Diam.	Nombre	Volume	Nombre	Volume	Nombre	Volume	Nombre	Volume
115	36,5	1	0,722 m ³	-	-	-	-	-	-
125	40,0	1		-		-		-	
135	43,0	-		-		-		-	
145	46,0	-	0,920 m ³	1	1,272 m ³	-	-	-	-
155	49,5	-		2		-		-	
165	52,5	-		-		-		-	
175	55,5	-	-	-	2,908 m ³	-	-	-	-
185	59,0	-		-		-		-	
195	62,0	-	-	-	-	-	-	-	-
205	65,0	-		1		-		-	
215	68,5	-		1		-		-	
225	71,5	1	2,901 m ³	-	5,623 m ³	-	-	-	-
Totaux Gr.		3	4,543 m ³	5	9,803 m ³	-	-	-	-
Houp./tail.			-		-		-		-

711/2025/3184/1/14 Tri 005

Remarques éventuelles pour le lot 14

- Mesurage au ruban à 1,50m.
 - Cubage par hauteur de recoupe et décroissance.
 - Les bois délivrés portent 4 flaches (bois marchands).
 - Les houppiers et les bois portant 2 flaches sont réservés aux habitants.
 - Recoupe marchande pour les chênes.
 - Recoupe imposée pour les hêtres (hauteur indiquée à la griffe sur chaque bois).
- Pour Comp 217/P01:
- Bois à câbler le long de la route communale.
 - Interdiction d'abattre en direction du chemin de fer (danger caténares).

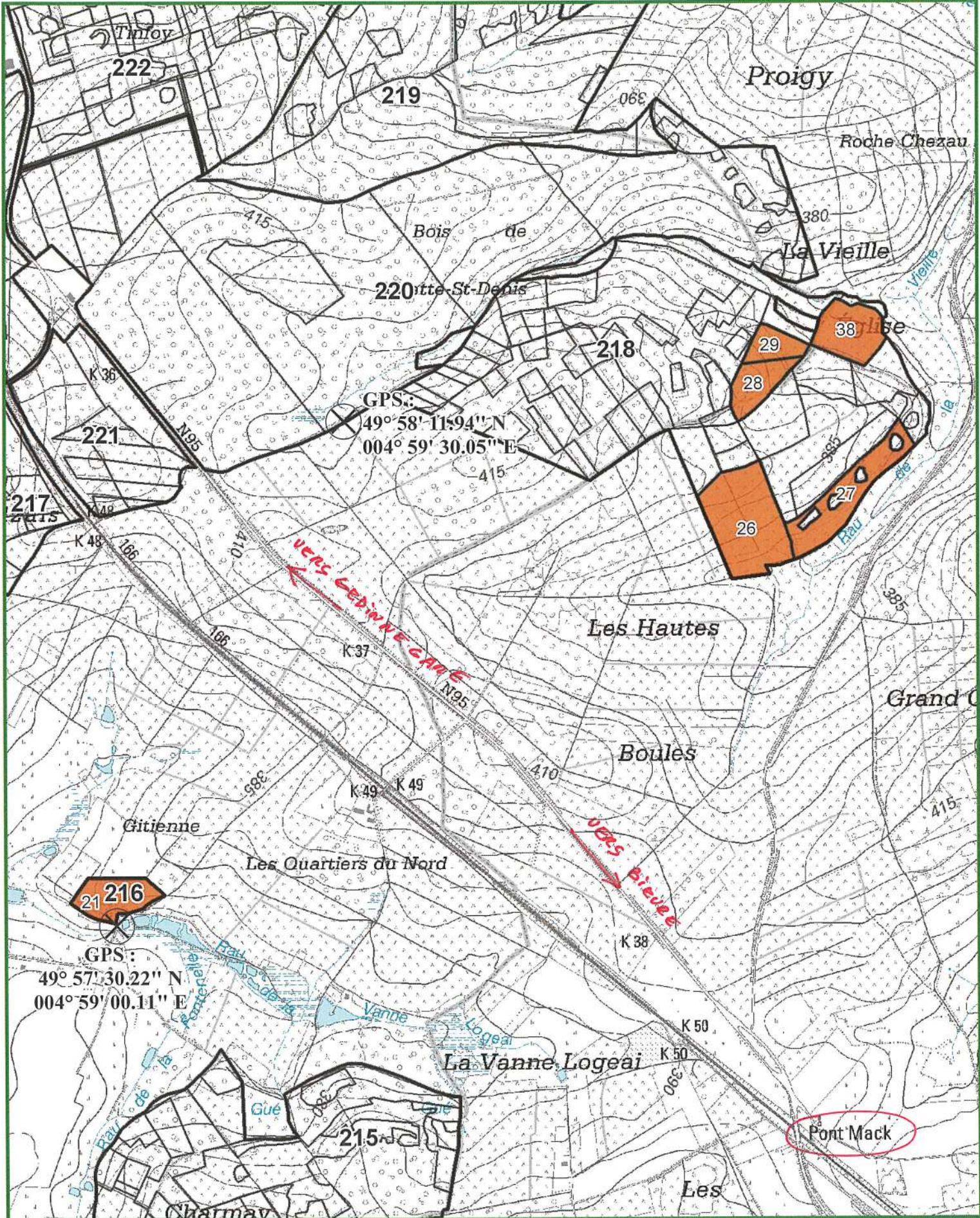

LOT 15

Cantonnement BEAURAING
 Certifié PEFC 100%
 N° de sous-certificat : B-292784-60



Propriété GEDINNE CNE

INFORMATIONS : LAFFUT Jean-Yves, 0477/78.14.91.,
 14,1654 Ha; 2078 bois; cube moyen : 155 dm³; circ moyenne : 52 cm; 321 m3 grumes
 Comp/Pa : 216/21, 218/26, 218/27, 218/28, 218/29, 218/38

Lieu(x) - dit(s)

Citadelle, Rondfays

Estimation : _____ Mise à prix : _____ Adjudicataire : _____
 Offre : _____ Approbation : _____ Permis d'exploiter : _____

LOT 15		216/21 T5		218/26 T5		218/27 T5		218/28 T5	
Comp/Pa		EPICEA		EPICEA		EPICEA		EPICEA	
Espèce		AMELIORATION		AMELIORATION		AMELIORATION		AMELIORATION	
Coupe		NORMAL		NORMAL		NORMAL		NORMAL	
Qualité		NORMAL		NORMAL		NORMAL		NORMAL	
Type		NORMAL		NORMAL		NORMAL		NORMAL	
Circ. Diam.		Nombre	Volume	Nombre	Volume	Nombre	Volume	Nombre	Volume
25 8,0		-		-		-		93	
35 11,0		-	-	6	0,288 m ³	47	2,256 m ³	153	7,575 m ³
45 14,5		10		22		62		114	
55 17,5		30	6,610 m ³	52	11 m ³	75	17 m ³	73	20 m ³
65 20,5		25	7,150 m ³	72	18 m ³	45	10 m ³	32	6,560 m ³
75 24,0		15		58		32		27	
85 27,0		9	9,765 m ³	43	40 m ³	19	18 m ³	5	9,879 m ³
95 30,0		2		27		4		-	
105 33,5		-	1,132 m ³	12	26 m ³	1	2,937 m ³	-	-
Totaux Gr.		91	25 m ³	292	95 m ³	285	50 m ³	497	44 m ³
Houp./tail.			-		-		-		-

711/2025/3184/1/15 Tri 005

LOT 15		218/38 T5		216/21 T5		218/26 T5		218/27 T5	
Comp/Pa		EPICEA		DOUGLAS		DOUGLAS		DOUGLAS	
Espèce		AMELIORATION		AMELIORATION		AMELIORATION		AMELIORATION	
Coupe		NORMAL		NORMAL		NORMAL		NORMAL	
Qualité		NORMAL		NORMAL		NORMAL		NORMAL	
Type		NORMAL		NORMAL		NORMAL		NORMAL	
Circ. Diam.		Nombre	Volume	Nombre	Volume	Nombre	Volume	Nombre	Volume
25 8,0		3		-		-		-	
35 11,0		46	2,262 m ³	-	-	1	0,045 m ³	28	1,260 m ³
45 14,5		116		10		3		55	
55 17,5		55	19 m ³	22	4,742 m ³	10	1,834 m ³	26	8,558 m ³
65 20,5		31	6,975 m ³	17	4,505 m ³	7	1,589 m ³	22	4,576 m ³
75 24,0		9		7		5		5	
85 27,0		-	2,862 m ³	4	4,704 m ³	1	2,024 m ³	2	2,266 m ³
95 30,0		-		3		1		2	
105 33,5		-	-	-	1,788 m ³	-	0,558 m ³	1	1,661 m ³
Totaux Gr.		260	31 m ³	63	16 m ³	28	6,050 m ³	141	18 m ³
Houp./tail.			-		-		-		-

711/2025/3184/1/15 Tri 005

LOT 15

Cantonnement BEAURAING
 Certifié PEFC 100%
 N° de sous-certificat : B-292784-60



Propriété GEDINNE CNE

LOT 15		218/29 T5		218/38 T5					
Comp/Pa	Espèce	DOUGLAS		DOUGLAS					
Coupe	Qualité	AMELIORATION		AMELIORATION					
Type		NORMAL		NORMAL					
Circ.	Diam.	Nombre	Volume	Nombre	Volume	Nombre	Volume	Nombre	Volume
25	8,0	42		9		-		-	
35	11,0	83	3,617 m ³	45	2,178 m ³	-	-	-	-
45	14,5	85		48		-		-	
55	17,5	44	12 m ³	15	6,369 m ³	-	-	-	-
65	20,5	19	3,401 m ³	7	1,456 m ³	-	-	-	-
75	24,0	14		3		-		-	
85	27,0	7	6,006 m ³	-	0,882 m ³	-	-	-	-
Totaux Gr.		294	25 m ³	127	11 m ³	-	-	-	-
Houp./tail.			-		-		-		-

711/2025/3184/1/15 Tri 005

Remarques éventuelles pour le lot 15

- Mesurage au ruban à 1,50m.
- Cubage par hauteur de recoupe et décroissance.
- Pas de prorogation de délai pour raisons sylvicoles.
- Exploitation via les cloisonnements. Pas de circulation d'engins en dehors des cloisonnements.
- C218/P28 et 29: 1ère éclaircie (cloisonnements à ouvrir).
- C218/P27 et 38: 2ème éclaircie (cloisonnements existants).
- C218/P26: 3ème éclaircie (cloisonnements existants).
- C216/P21: 3ème éclaircie (cloisonnements existants).

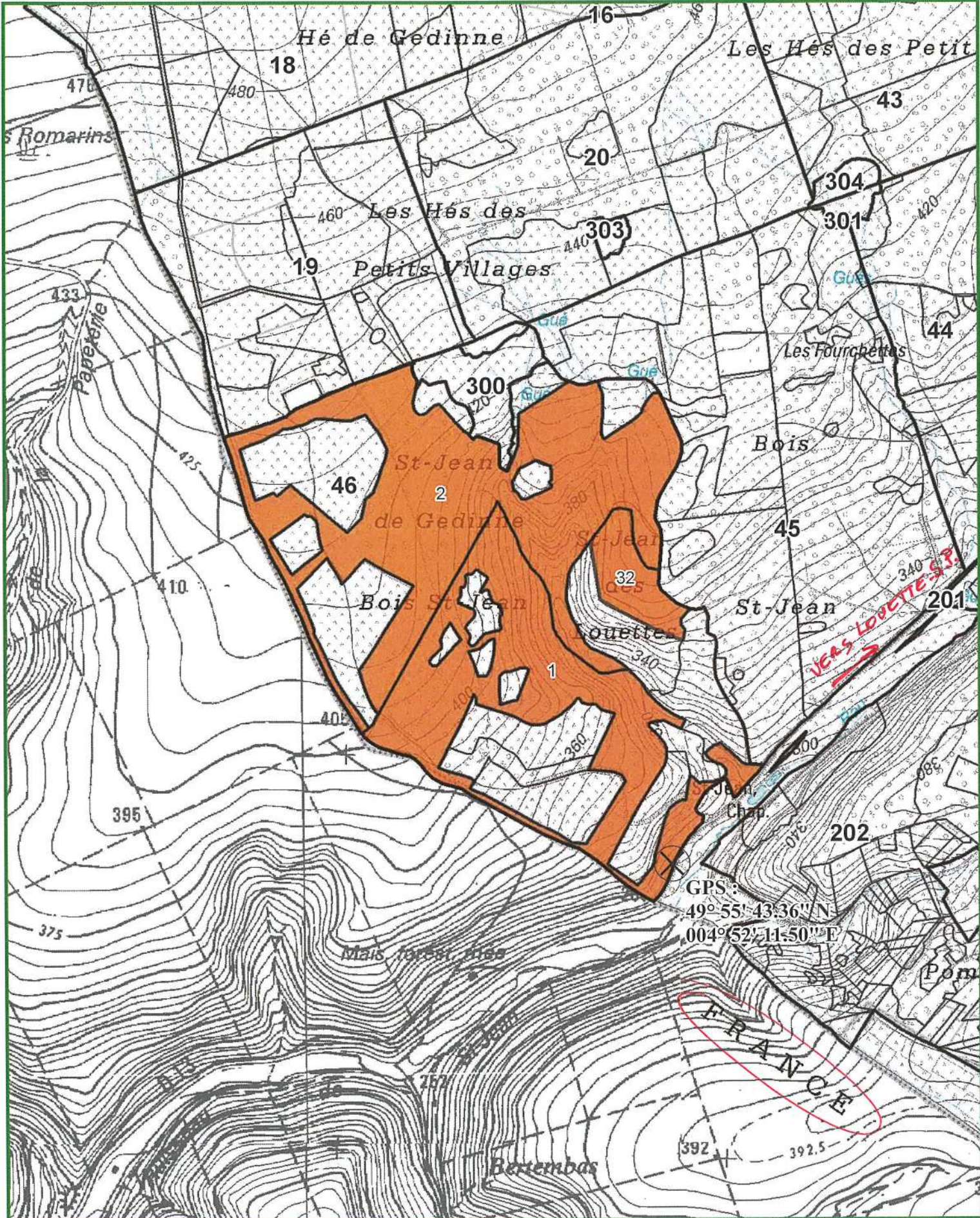

LOT 16

Cantonement BEAURAING
 Certifié PEFC 100%
 N° de sous-certificat : B-292784-60



Propriété GEDINNE CNE

INFORMATIONS : CORDY Jean-Thierry, 0477/78.14.87,

68,6745 Ha; 1138 bois; cube moyen : 953 dm³; circ moyenne : 114 cm; 1085 m³ grumes; 587 m³ houppiers

Comp/Pa : 46/1, 46/2, 46/32

Lieu(x) - dit(s)

VIEUX ST JEAN <G>

Estimation : _____ Mise à prix : _____ Adjudicataire : _____
 Offre : _____ Approbation : _____ Permis d'exploiter : _____

LOT 16 Espèce Coupe Qualité Type	CHENE AMELIORATION NORMAL NORMAL		CHENE AMELIORATION GELIVE NORMAL		CHENE AMELIORATION CHAUFFAGE NORMAL		CHENE AMELIORATION SEC NORMAL			
	Circ.	Diam.	Nombre	Volume	Nombre	Volume	Nombre	Volume		
	65	20,5	-	-	-	-	1	0,272 m ³	-	-
	75	24,0	-	-	-	-	1	-	-	-
	85	27,0	-	-	-	-	1	-	-	-
	95	30,0	-	-	-	-	2	2,567 m ³	-	-
	105	33,5	16	-	1	-	-	-	-	-
	115	36,5	34	41 m ³	2	2,415 m ³	-	-	-	-
	125	40,0	30	-	10	-	-	2	-	-
	135	43,0	18	-	8	-	-	1	-	-
	145	46,0	13	71 m ³	7	29 m ³	1	2,025 m ³	-	3,202 m ³
	155	49,5	14	-	15	-	-	1	-	-
	165	52,5	6	-	11	-	-	1	-	-
	175	55,5	10	52 m ³	4	50 m ³	-	-	1	5,315 m ³
	185	59,0	1	-	5	-	-	1	-	-
	195	62,0	2	7,108 m ³	3	19 m ³	-	-	1	4,255 m ³
	205	65,0	-	-	1	-	-	1	-	-
	215	68,5	2	-	1	-	-	-	-	-
	225	71,5	-	-	-	-	-	1	-	-
	235	75,0	-	-	-	-	-	-	-	-
	245	78,0	-	5,722 m ³	1	8,622 m ³	-	-	-	4,703 m ³
Totaux Gr.			146	177 m ³	69	109 m ³	6	4,864 m ³	10	17 m ³
Houp./tail.				107 m ³		72 m ³		-		14 m ³

711/2025/3184/1/16 Tri 006

LOT 16

Cantonnement BEAURAING
 Certifié PEFC 100%
 N° de sous-certificat : B-292784-60



Propriété GEDINNE CNE

LOT 16		HETRE AMELIORATION NORMAL		HETRE AMELIORATION CHAUFFAGE NORMAL		HETRE AMELIORATION SCOLYTE (FE) NORMAL			
Espèce	Coupe	Nombre	Volume	Nombre	Volume	Nombre	Volume	Nombre	Volume
Qualité	Type								
Circ.	Diam.								
45	14,5	-		5		-		-	
55	17,5	-	-	27	6,034 m ³	-	-	-	-
65	20,5	-	-	50	16 m ³	-	-	-	-
75	24,0	-		103		-		-	
85	27,0	-		149		-		-	
95	30,0	-	-	143	254 m ³	-	-	-	-
105	33,5	40		77		-		-	
115	36,5	45	56 m ³	26	63 m ³	-	-	-	-
125	40,0	36		18		-		-	
135	43,0	35		13		-		-	
145	46,0	26	107 m ³	6	39 m ³	-	-	-	-
155	49,5	16		2		1		-	
165	52,5	26		2		-		-	
175	55,5	10	88 m ³	-	6,608 m ³	-	1,295 m ³	-	-
185	59,0	12		1		1		-	
195	62,0	7	43 m ³	2	7,108 m ³	3	9,157 m ³	-	-
205	65,0	4		1		2		-	
215	68,5	3		-		2		-	
225	71,5	3		-		1		-	
235	75,0	3		-		1		-	
245	78,0	-	38 m ³	-	2,709 m ³	-	17 m ³	-	-
255	81,0	2	9,018 m ³	-	-	3	14 m ³	-	-
Totaux Gr.		268	341 m ³	625	394 m ³	14	41 m ³	-	-
Houp./tail.			272 m ³		79 m ³		43 m ³		-

711/2025/3184/1/16 Tri 006

Remarques éventuelles pour le lot 16

- Mesurage au ruban à 1,50m.
- Cubage par hauteur de recoupe et décroissance.
- Totalité des bois au marchand, y compris les houppiers.
- Lot situé en Natura 2000 (BE35043).

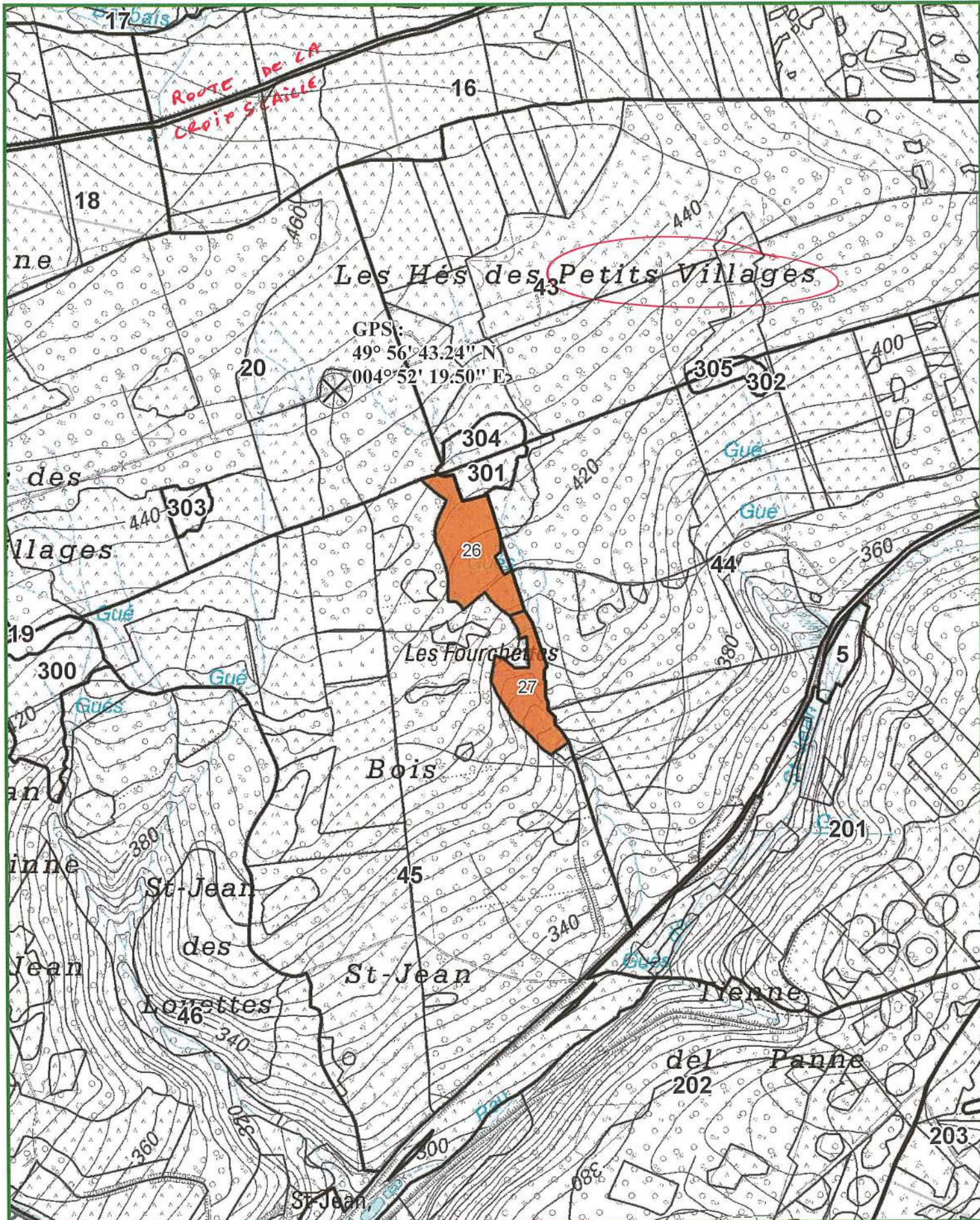

LOT 17

Cantonement BEAURAING
 Certifié PEFC 100%
 N° de sous-certificat : B-292784-60



Propriété GEDINNE CNE

INFORMATIONS : CORDY Jean-Thierry, 0477/78.14.87,
 4,8806 Ha; 1463 bois; cube moyen : 192 dm³; circ moyenne : 51 cm; 281 m³ grumes
 Comp/Pa : 45/26, 45/27

Lieu(x) - dit(s)

JEUNE ST JEAN <G>

Estimation : _____ Mise à prix : _____ Adjudicataire : _____
 Offre : _____ Approbation : _____ Permis d'exploiter : _____

LOT 17		EPICEA		SITKA					
Espèce	Coupe	AMELIORATION		AMELIORATION					
Qualité	Type	NORMAL		NORMAL					
Type		NORMAL		NORMAL					
Circ.	Diam.	Nombre	Volume	Nombre	Volume	Nombre	Volume	Nombre	Volume
25	8,0	29		16		-		-	
35	11,0	199	14 m ³	130	10 m ³	-	-	-	-
45	14,5	235		155		-		-	
55	17,5	194	72 m ³	134	50 m ³	-	-	-	-
65	20,5	92	28 m ³	85	26 m ³	-	-	-	-
75	24,0	45		43		-		-	
85	27,0	20	29 m ³	19	28 m ³	-	-	-	-
95	30,0	12		5		-		-	
105	33,5	2		-		-		-	
115	36,5	-	9,290 m ³	3	6,027 m ³	-	-	-	-
Totaux Gr.		828	152 m ³	590	120 m ³	-	-	-	-
Houp./tail.			-		-		-		-

711/2025/3184/1/17 Tri 006

LOT 17		FEUILLUS DIVERS							
Espèce	Coupe	AMELIORATION							
Qualité	Type	NORMAL							
Type		NORMAL							
Circ.	Diam.	Nombre	Volume	Nombre	Volume	Nombre	Volume	Nombre	Volume
35	11,0	4	0,172 m ³	-	-	-	-	-	-
45	14,5	10		-		-		-	
55	17,5	26	6,184 m ³	-	-	-	-	-	-
65	20,5	3	0,861 m ³	-	-	-	-	-	-
75	24,0	1		-		-		-	
85	27,0	1	0,850 m ³	-	-	-	-	-	-
Totaux Gr.		45	8,067 m ³	-	-	-	-	-	-
Houp./tail.			-		-		-		-

711/2025/3184/1/17 Tri 006

Remarques éventuelles pour le lot 17

- Mesurage au ruban à 1,50m.
- Cubage par hauteur de recoupe et décroissance.
- Exploitation via les cloisonnements (à ouvrir). Pas de circulation d'engins en dehors des cloisonnements.
- Présence de fossés de drainage et de zones fangeuses.
- Pas de prorogation de délai pour raisons sylvicoles.

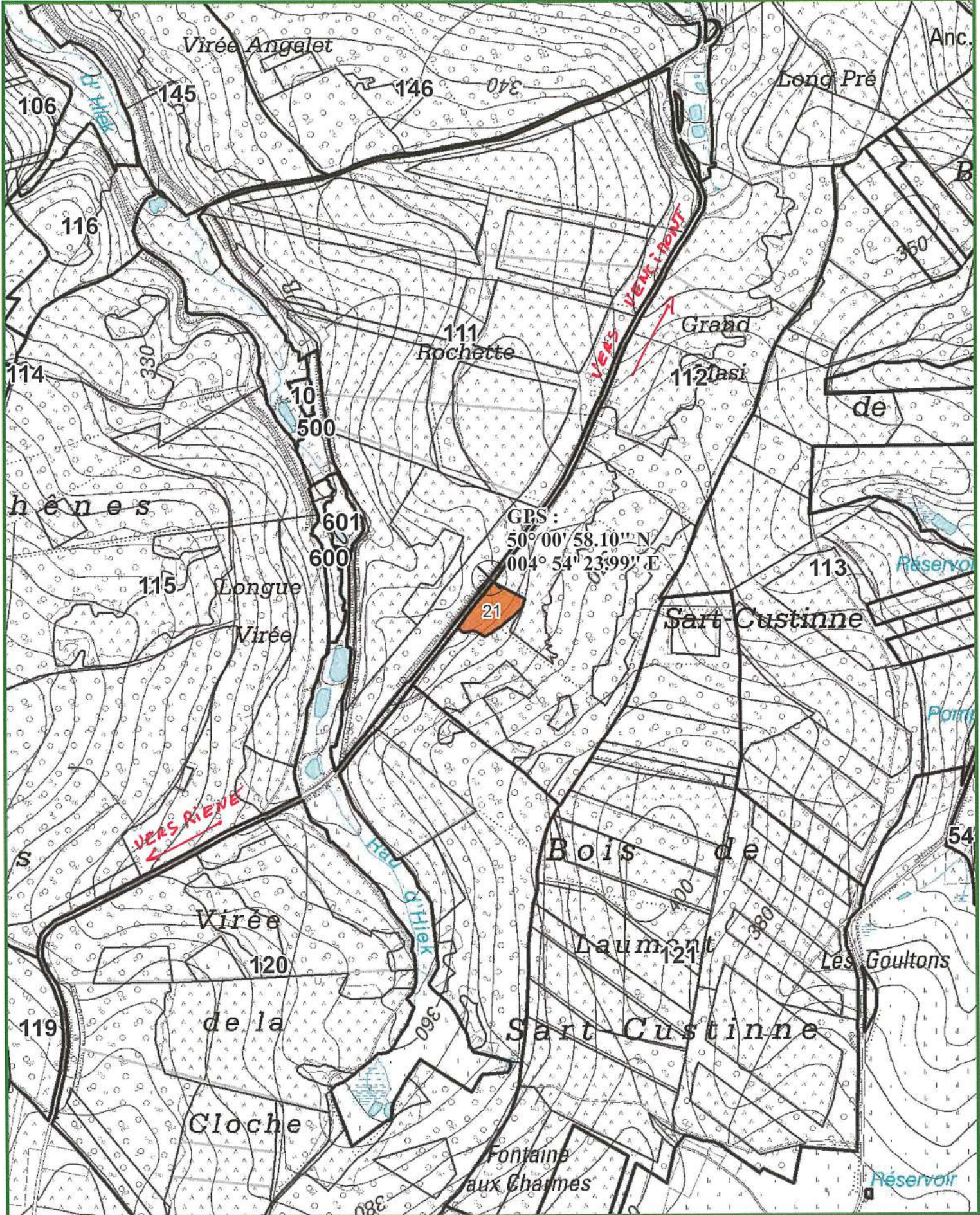

LOT 18

Cantonnement BEAURAING
 Certifié PEFC 100%
 N° de sous-certificat : B-292784-60



Propriété GEDINNE CNE

INFORMATIONS : MOREAU Christophe, 0470/91.11.10.,
 0,7996 Ha; 120 bois; cube moyen : 4514 dm³; circ moyenne : 194 cm; 542 m3 grumes
 Comp/Pa : 112/21

Lieu(x) - dit(s)

SARAZIN-T.LONG PRE R

Estimation : _____ Mise à prix : _____ Adjudicataire : _____
 Offre : _____ Approbation : _____ Permis d'exploiter : _____

LOT 18		EPICEA		GRANDIS		GRANDIS			
Espèce	Coupe	DEFINITIVE		DEFINITIVE		DEFINITIVE			
Qualité	Type	BORDURE		NORMAL		SEC			
		NORMAL		NORMAL		NORMAL			
Circ.	Diam.	Nombre	Volume	Nombre	Volume	Nombre	Volume	Nombre	Volume
105	33,5	-		1		-		-	
115	36,5	-	-	2	4,276 m ³	-	-	-	-
125	40,0	-		-		-		-	
135	43,0	-		2		-		-	
145	46,0	-	-	4	14 m ³	-	-	-	-
155	49,5	-		5		2		-	
165	52,5	1		10		1		-	
175	55,5	-	2,454 m ³	17	101 m ³	1	12 m ³	-	-
185	59,0	-		12		1		-	
195	62,0	-	-	14	108 m ³	3	17 m ³	-	-
205	65,0	-		10		1		-	
215	68,5	-		10		-		-	
225	71,5	-		4		-		-	
235	75,0	-		9		-		-	
245	78,0	-	-	3	212 m ³	-	4,953 m ³	-	-
255	81,0	-		1		-		-	
265	84,5	-		1		-		-	
275	87,5	-		2		-		-	
285	90,5	-		2		-		-	
295	94,0	-		-		-		-	
305	97,0	-		-		-		-	
315	100,5	-	-	1	67 m ³	-	-	-	-
Totaux Gr.		1	2,454 m ³	110	506 m ³	9	34 m ³	-	-
Houp./tail.			-		-		-		-

711/2025/3184/1/18 Tri 011

Remarques éventuelles pour le lot 18

- Mesurage au ruban à 1,50 m.
- Cubage par hauteur de recoupe et décroissance.
- Exploitation obligatoire sur cloisonnements et lits de branches et selon instructions du Préposé forestier (pas de circulation d'engins en dehors de ces cloisonnements, branches sur les cloisonnements).
- La ligne de tir de chasse restera dégagée sur 8m de large (pas de rémanent d'exploitation).

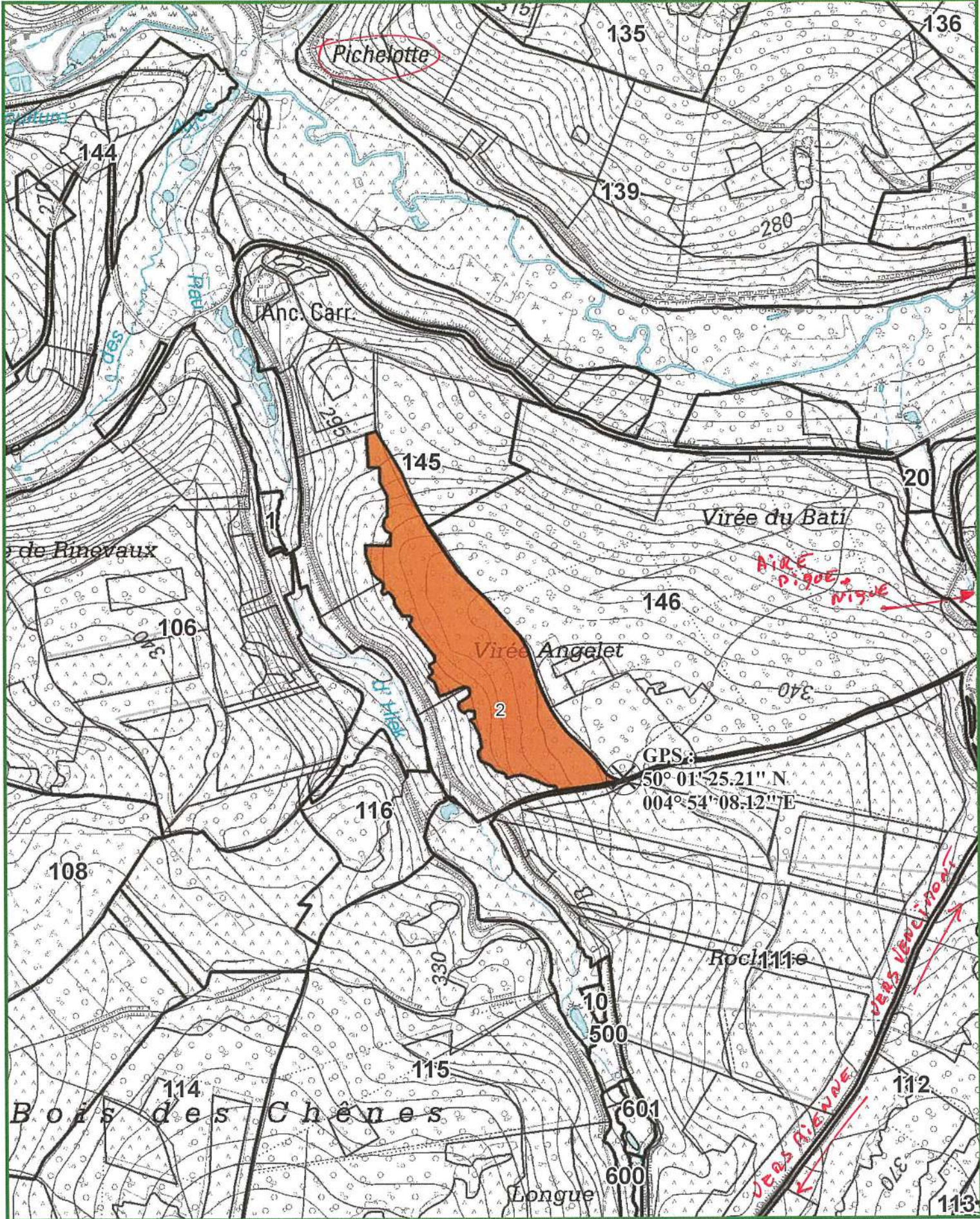

LOT 19

Cantonnement BEAURAING
 Certifié PEFC 100%
 N° de sous-certificat : B-292784-60



Propriété GEDINNE CNE

INFORMATIONS : MOREAU Christophe, 0470/91.11.10.,
 10,8884 Ha; 112 bois; cube moyen : 936 dm³; circ moyenne : 124 cm; 105 m3 grumes
 Comp/Pa : 145/2

Lieu(x) - dit(s)

PIRET-V.ANGELET-TROTTERRE-MORAI

Estimation : _____ Mise à prix : _____ Adjudicataire : _____
 Offre : _____ Approbation : _____ Permis d'exploiter : _____

LOT 19		CHENE SESSILE AMELIORATION NORMAL NORMAL		CHENE SESSILE AMELIORATION GELIVE NORMAL		CHENE SESSILE AMELIORATION SEC NORMAL			
Espèce	Coupe	Nombre	Volume	Nombre	Volume	Nombre	Volume	Nombre	Volume
Qualité	Type								
Circ.	Diam.								
95	30,0	3	1,458 m ³	-	-	-	-	-	-
105	33,5	20		5		-		-	
115	36,5	25	34 m ³	1	3,683 m ³	1	0,558 m ³	-	-
125	40,0	21		-		-		-	
135	43,0	16		3		-		-	
145	46,0	7	45 m ³	1	4,193 m ³	-	-	-	-
155	49,5	5		1		-		-	
165	52,5	1		-		-		-	
175	55,5	1	11 m ³	-	1,295 m ³	-	-	-	-
185	59,0	-		-		-		-	
195	62,0	-	-	-	-	-	-	-	-
205	65,0	-	-	1	2,264 m ³	-	-	-	-
Totaux Gr.		99	91 m ³	12	11 m ³	1	0,558 m ³	-	-
Houp./tail.			-		-		-		-

711/2025/3184/1/19 Tri 011

Remarques éventuelles pour le lot 19

- Mesurage au ruban à 1,50 m.
- Cubage par hauteur de recoupe et décroissance.
- Recoupe marchande.
- Les houppiers sont réservés aux habitants.
- Peuplement cloisonné tous les 30 m.
- Les houppiers qui tomberaient dans les cloisonnements seront repoussés en dehors.
- Présence d'arbres objectifs désignés à la couleur à préserver obligatoirement.
- La ligne de tir de chasse restera dégagée sur 8m de large (pas de rémanent d'exploitation).

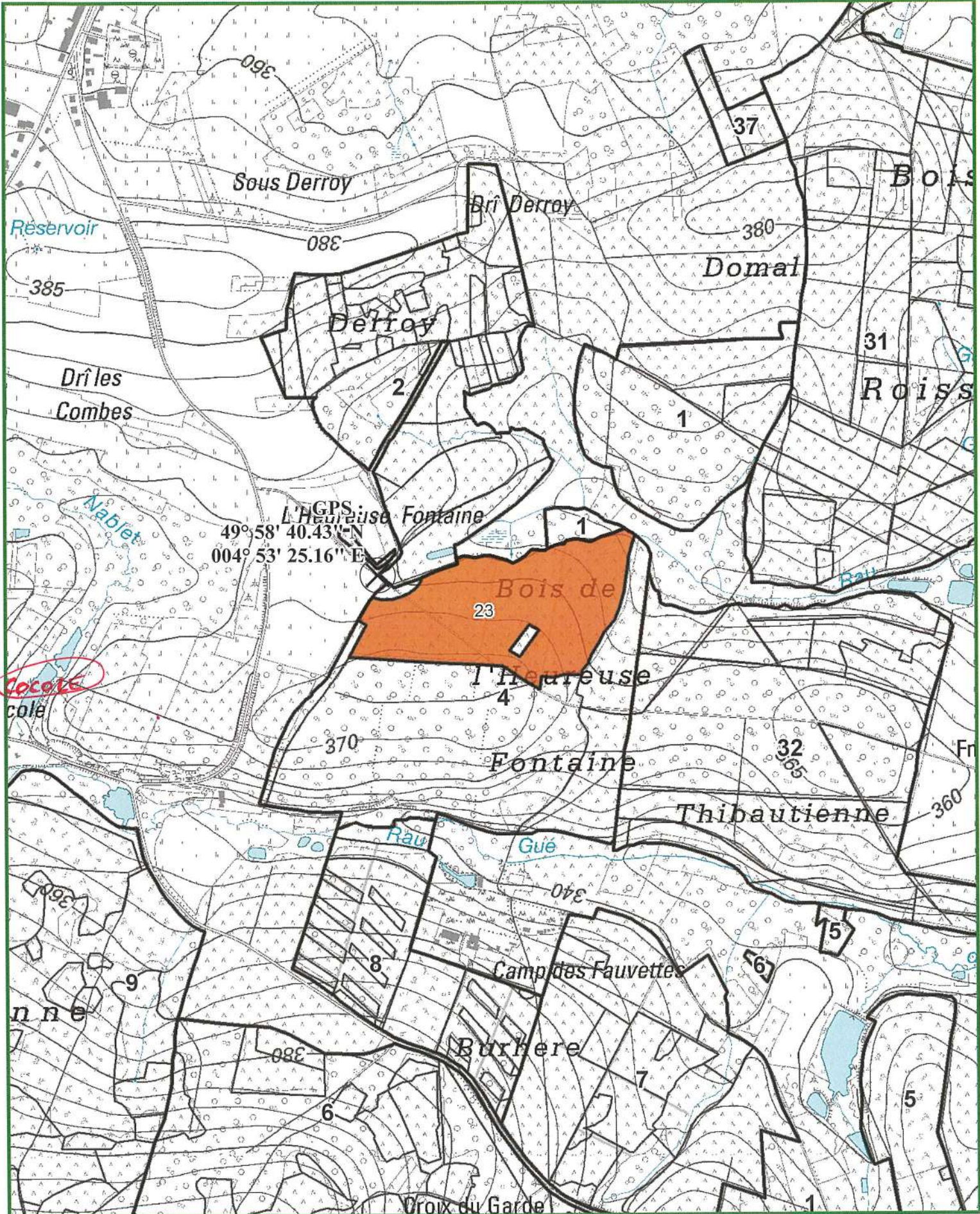

LOT 20

Cantonement BEAURAING
 Certifié PEFC 100%
 N° de sous-certificat : B-292784-60



Propriété GEDINNE CNE

INFORMATIONS : BERTRAND William, 0470 90 59 64,
 11,1766 Ha; 454 bois; cube moyen : 1190 dm³; circ moyenne : 110 cm; 540 m³ grumes
 Comp/Pa : 4/23

Lieu(x) - dit(s)

HEUR.FONT.-VIR.COCHÉ

Estimation : _____ Mise à prix : _____ Adjudicataire : _____
 Offre : _____ Approbation : _____ Permis d'exploiter : _____

LOT 20		EPICEA		DOUGLAS					
Espèce	Coupe	AMELIORATION		AMELIORATION					
Qualité	Type	NORMAL		NORMAL					
Circ.	Diam.	Nombre	Volume	Nombre	Volume	Nombre	Volume	Nombre	Volume
65	20,5	2	0,696 m ³	1	0,330 m ³	-	-	-	-
75	24,0	12		2		-	-	-	-
85	27,0	49	37 m ³	3	2,939 m ³	-	-	-	-
95	30,0	79		7		-	-	-	-
105	33,5	80		11		-	-	-	-
115	36,5	73	246 m ³	6	26 m ³	-	-	-	-
125	40,0	55		4		-	-	-	-
135	43,0	36		4		-	-	-	-
145	46,0	16	181 m ³	3	20 m ³	-	-	-	-
155	49,5	4		3		-	-	-	-
165	52,5	3		-		-	-	-	-
175	55,5	1	20 m ³	-	7,161 m ³	-	-	-	-
Totaux Gr.		410	485 m ³	44	56 m ³	-	-	-	-
Houp./tail.			-		-	-	-	-	-

711/2025/3184/1/20 Tri 009

Remarques éventuelles pour le lot 20

- Mesurage au ruban à 1,50m.
- Cubage par hauteur de recoupe et décroissance.

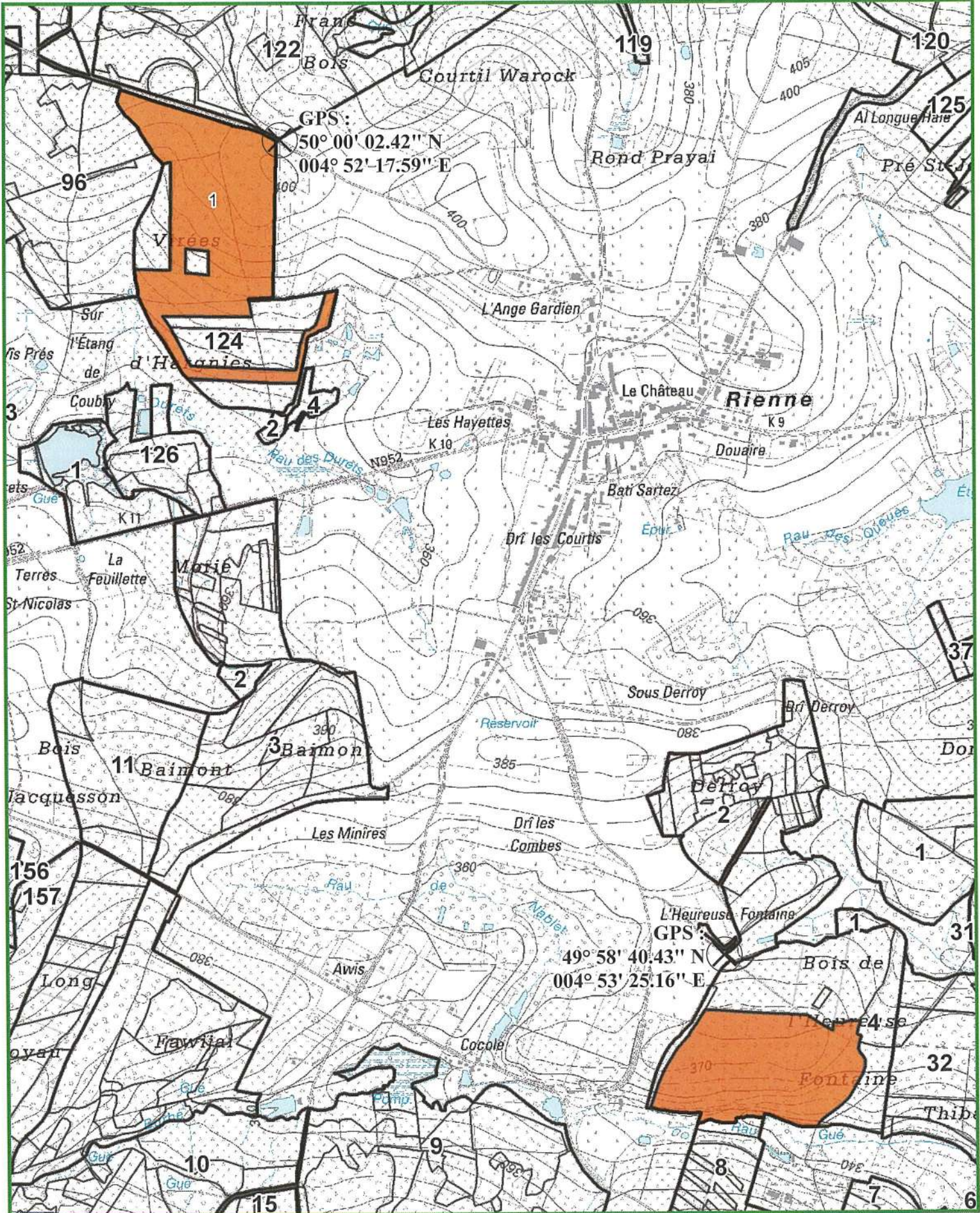

LOT 21

Cantonement BEAURAING
 Certifié PEFC 100%
 N° de sous-certificat : B-292784-60



Propriété GEDINNE CNE

INFORMATIONS : BERTRAND William, 0470 90 59 64,
 42,7353 Ha; 435 bois; cube moyen : 995 dm³; circ moyenne : 123 cm; 433 m³ grumes
 Comp/Pa : 4/1, 124/1

Lieu(x) - dit(s)

HEUR.FONT.-VIR.COCHÉ, V. D'HARGNIES RIENNE

Estimation : _____ Mise à prix : _____ Adjudicataire : _____
 Offre : _____ Approbation : _____ Permis d'exploiter : _____

LOT 21		CHENE AMELIORATION NORMAL NORMAL		CHENE AMELIORATION GELIVE NORMAL		CHENE AMELIORATION SEC NORMAL		HETRE AMELIORATION NORMAL NORMAL	
Espèce	Coupe	Nombre	Volume	Nombre	Volume	Nombre	Volume	Nombre	Volume
Qualité	Type								
Circ.	Diam.								
95	30,0	48	28 m ³	4	2,140 m ³	-	-	-	-
105	33,5	98		12		-		-	
115	36,5	79	136 m ³	10	16 m ³	2	1,704 m ³	1	0,852 m ³
125	40,0	52		11		5		-	
135	43,0	27		6		4		2	
145	46,0	11	99 m ³	6	24 m ³	3	13 m ³	2	4,880 m ³
155	49,5	6		1		2		1	
165	52,5	5		-		3		1	
175	55,5	2	23 m ³	2	5,497 m ³	-	7,695 m ³	3	8,524 m ³
185	59,0	-		1		1		9	
195	62,0	3	6,147 m ³	2	5,889 m ³	-	2,030 m ³	-	18 m ³
205	65,0	-		-		-		2	
215	68,5	-		-		-		3	
225	71,5	-		-		-		2	
235	75,0	-		-		-		1	
245	78,0	-	-	-	-	-	-	-	23 m ³
255	81,0	-		1		-		-	
265	84,5	-	-	-	3,133 m ³	-	-	1	3,383 m ³
Totaux Gr.		331	292 m ³	56	57 m ³	20	24 m ³	28	59 m ³
Houp./tail.			-		-		-		-

711/2025/3184/1/21 Tri 009

Remarques éventuelles pour le lot 21

- Mesurage au ruban à 1,50m.
- Cubage par hauteur de recoupe et décroissance.
- Les bois délivrés portent 2 flaches (bois marchands).
- Recoupe marchande pour les chênes et les hêtres.
- Les houppiers sont réservés.

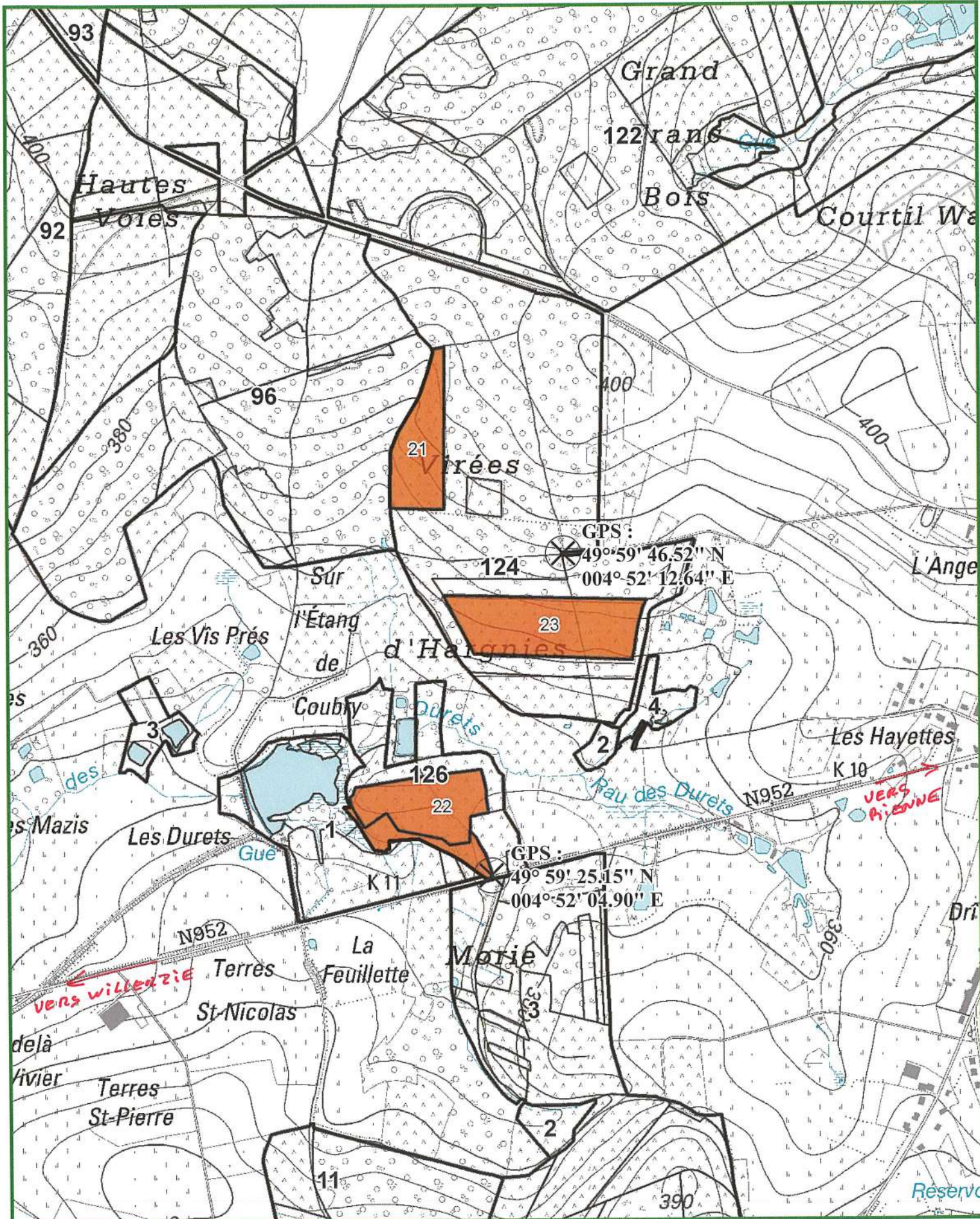

LOT 22

Cantonnement BEAURAING
 Certifié PEFC 100%
 N° de sous-certificat : B-292784-60



Propriété GEDINNE CNE

INFORMATIONS : BERTRAND William, 0470 90 59 64,
 10,8629 Ha; 485 bois; cube moyen : 792 dm³; circ moyenne : 92 cm; 384 m³ grumes
 Comp/Pa : 124/21, 124/23, 126/21, 126/22

Lieu(x) - dit(s)

V. D'HARGNIES RIENNE, COUBRY -RIENNE

Estimation : _____ Mise à prix : _____ Adjudicataire : _____
 Offre : _____ Approbation : _____ Permis d'exploiter : _____

LOT 22		124/21 T9		124/23 T9		126/21 T9		126/22 T9	
Comp/Pa	Espèce	EPICEA		EPICEA		EPICEA		EPICEA	
Coupe	Qualité	AMELIORATION		AMELIORATION		AMELIORATION		AMELIORATION	
Type		NORMAL		NORMAL		NORMAL		NORMAL	
Circ.	Diam.	Nombre	Volume	Nombre	Volume	Nombre	Volume	Nombre	Volume
55	17,5	1	0,210 m ³	1	0,225 m ³	-	-	-	-
65	20,5	19	10 m ³	12	3,924 m ³	-	-	-	-
75	24,0	48		41		-		1	
85	27,0	48	50 m ³	54	53 m ³	1	0,697 m ³	13	9,565 m ³
95	30,0	35		62		2		25	
105	33,5	10		32		-		17	
115	36,5	5	42 m ³	19	108 m ³	-	1,778 m ³	9	53 m ³
125	40,0	1		11		3		3	
135	43,0	2		-		2		3	
145	46,0	-	4,570 m ³	-	17 m ³	-	8,297 m ³	4	18 m ³
155	49,5	-	-	-	-	-	-	1	2,342 m ³
Totaux Gr.		169	107 m ³	232	182 m ³	8	11 m ³	76	83 m ³
Houp./tail.			-		-		-		-

711/2025/3184/1/22 Tri 009

Remarques éventuelles pour le lot 22

- Mesurage au ruban à 1,50m.
- Cubage par hauteur de recoupe et décroissance.

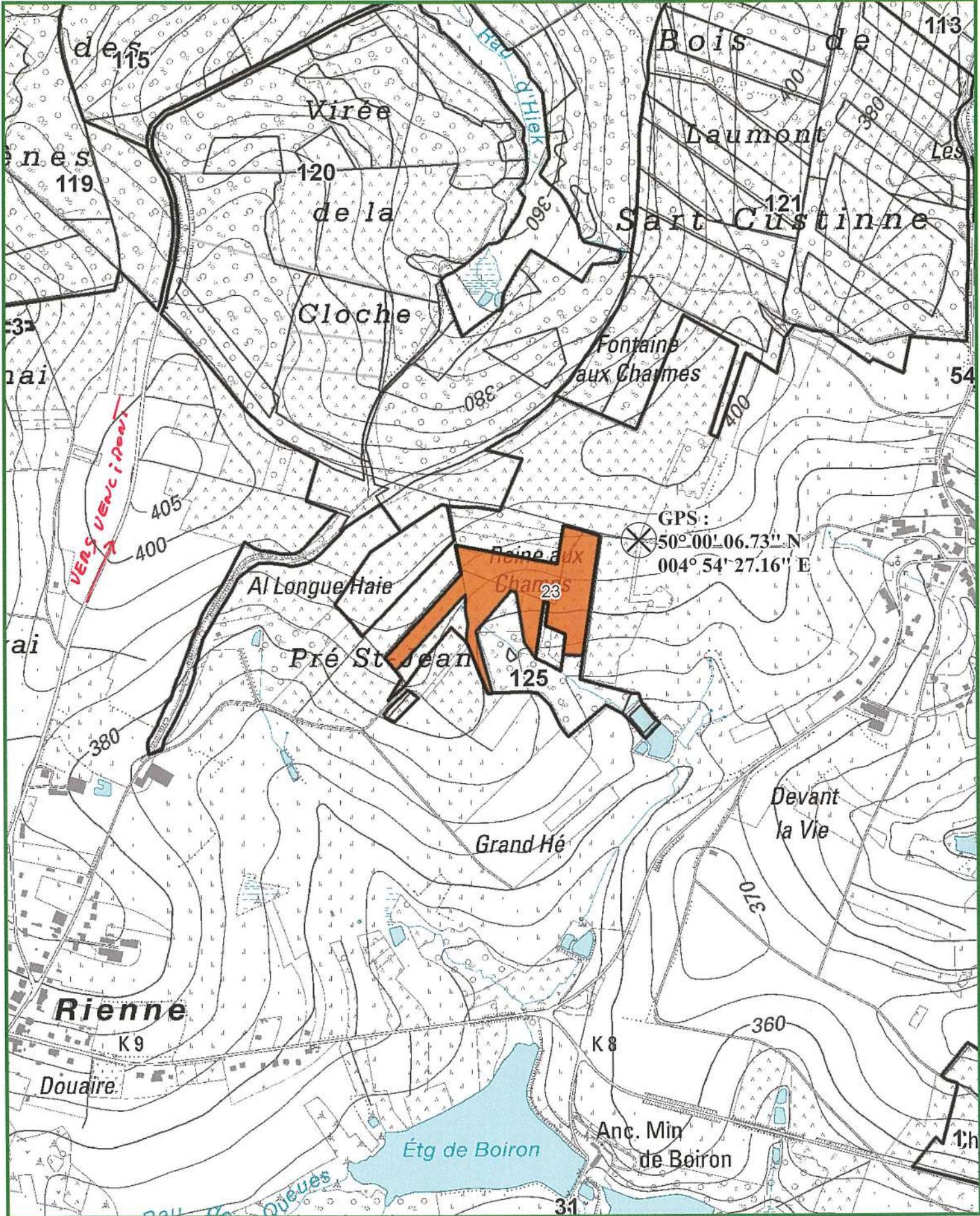

LOT 23

Cantonnement BEAURAING
 Certifié PEFC 100%
 N° de sous-certificat : B-292784-60



Propriété GEDINNE CNE

INFORMATIONS : BERTRAND William, 0470 90 59 64,
 5,3517 Ha; 148 bois; cube moyen : 1510 dm³; circ moyenne : 122 cm; 224 m³ grumes
 Comp/Pa : 125/23

Lieu(x) - dit(s)

GRD HEZ-R. AUX PRE R

Estimation : _____ Mise à prix : _____ Adjudicataire : _____
 Offre : _____ Approbation : _____ Permis d'exploiter : _____

LOT 23		EPICEA							
Espèce		AMELIORATION							
Coupe		NORMAL							
Qualité		NORMAL							
Type		NORMAL							
Circ.	Diam.	Nombre	Volume	Nombre	Volume	Nombre	Volume	Nombre	Volume
85	27,0	2	1,328 m ³	-	-	-	-	-	-
95	30,0	9		-		-		-	
105	33,5	22		-		-		-	
115	36,5	41	85 m ³	-	-	-	-	-	-
125	40,0	36		-		-		-	
135	43,0	14		-		-		-	
145	46,0	13	109 m ³	-	-	-	-	-	-
155	49,5	7		-		-		-	
165	52,5	3		-		-		-	
175	55,5	-	25 m ³	-	-	-	-	-	-
185	59,0	1	3,371 m ³	-	-	-	-	-	-
Totaux Gr.		148	224 m ³	-	-	-	-	-	-
Houp./tail.			-	-	-	-	-	-	-

711/2025/3184/1/23 Tri 009

Remarques éventuelles pour le lot 23

- Mesurage au ruban à 1,50m.
- Cubage par hauteur de recoupe et décroissance.

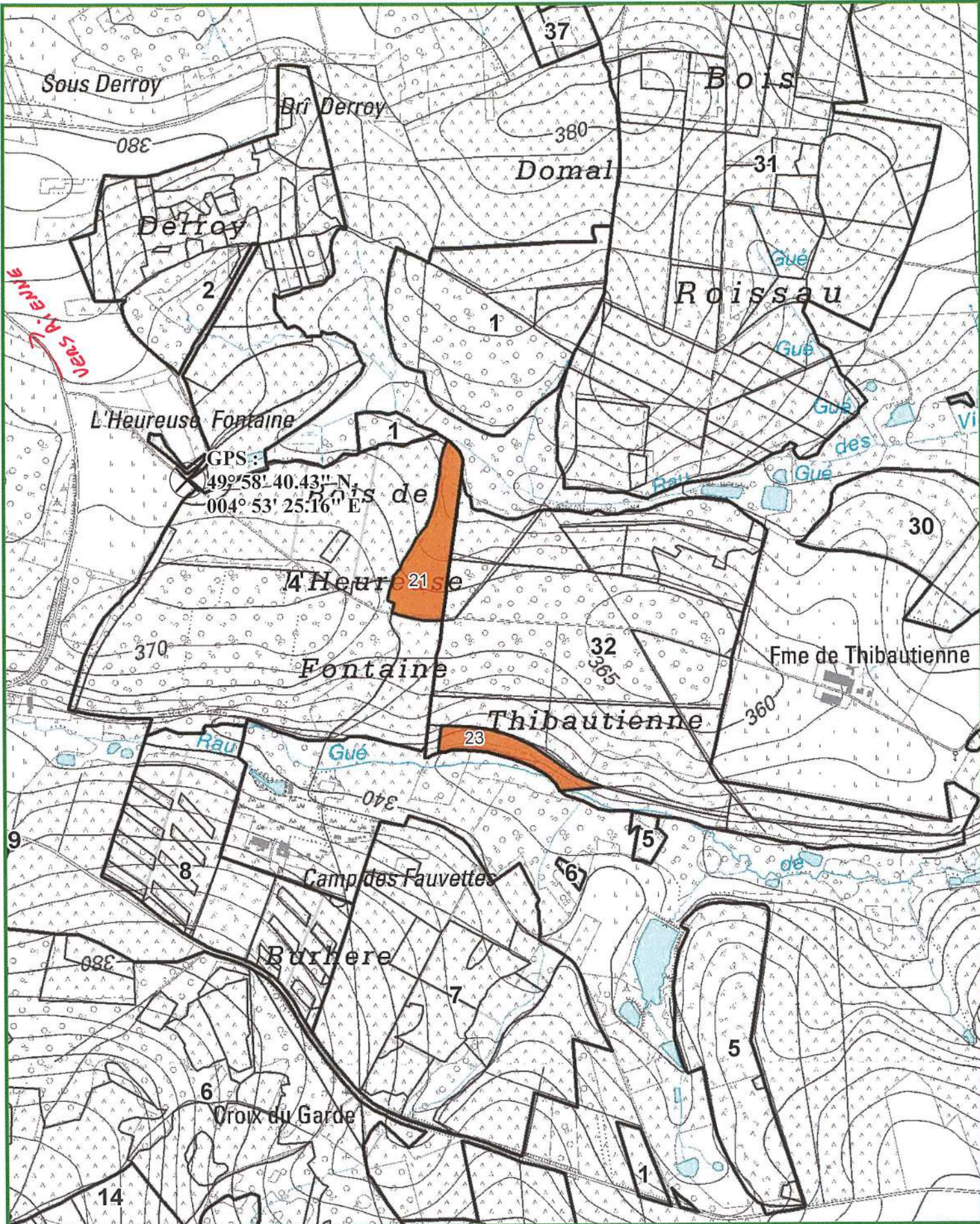

LOT 24

Cantonement BEAURAING
 Certifié PEFC 100%
 N° de sous-certificat : B-292784-60



Propriété GEDINNE CNE

INFORMATIONS : BERTRAND William, 0470 90 59 64,
 3,9130 Ha; 643 bois; cube moyen : 202 dm³; circ moyenne : 52 cm; 130 m3 grumes
 Comp/Pa : 4/21, 32/23

Lieu(x) - dit(s)

THIBEAUTIENNE (SC), HEUR.FONT.-VIR.COCHÉ

Estimation : _____ Mise à prix : _____ Adjudicataire : _____
 Offre : _____ Approbation : _____ Permis d'exploiter : _____

LOT 24		EPICEA		MELEZE HYBRIDE					
Espèce	Coupe	AMELIORATION		AMELIORATION					
Qualité	Type	NORMAL		NORMAL					
Circ.	Diam.	Nombre	Volume	Nombre	Volume	Nombre	Volume	Nombre	Volume
25	8,0	11		15		-		-	
35	11,0	33	2,750 m ³	56	4,067 m ³	-	-	-	-
45	14,5	85		77		-		-	
55	17,5	92	32 m ³	64	24 m ³	-	-	-	-
65	20,5	50	15 m ³	43	13 m ³	-	-	-	-
75	24,0	27		20		-		-	
85	27,0	11	18 m ³	4	10 m ³	-	-	-	-
95	30,0	1		1		-		-	
105	33,5	3		-		-		-	
115	36,5	2	4,788 m ³	-	0,612 m ³	-	-	-	-
Totaux Gr.		315	73 m ³	280	52 m ³	-	-	-	-
Houp./tail.			-		-	-	-	-	-

711/2025/3184/1/24 Tri 009

LOT 24		FEUILLUS DIVERS							
Espèce	Coupe	AMELIORATION							
Qualité	Type	NORMAL							
Circ.	Diam.	Nombre	Volume	Nombre	Volume	Nombre	Volume	Nombre	Volume
35	11,0	20	0,880 m ³	-	-	-	-	-	-
45	14,5	10		-		-		-	
55	17,5	14	3,486 m ³	-	-	-	-	-	-
65	20,5	4	1,088 m ³	-	-	-	-	-	-
Totaux Gr.		48	5,454 m ³	-	-	-	-	-	-
Houp./tail.			-		-	-	-	-	-

711/2025/3184/1/24 Tri 009

Remarques éventuelles pour le lot 24

- Mesurage au ruban à 1,50m.
- Cubage par hauteur de recoupe et décroissance.
- Parcelle de mélèzes: cloisonnements à ouvrir.
- Parcelle d'épicéas: cloisonnements existants.
- Exploitation via les cloisonnements. Pas de circulation d'engins en dehors des cloisonnements.
- Pas de prorogation de délai pour raisons sylvicoles.

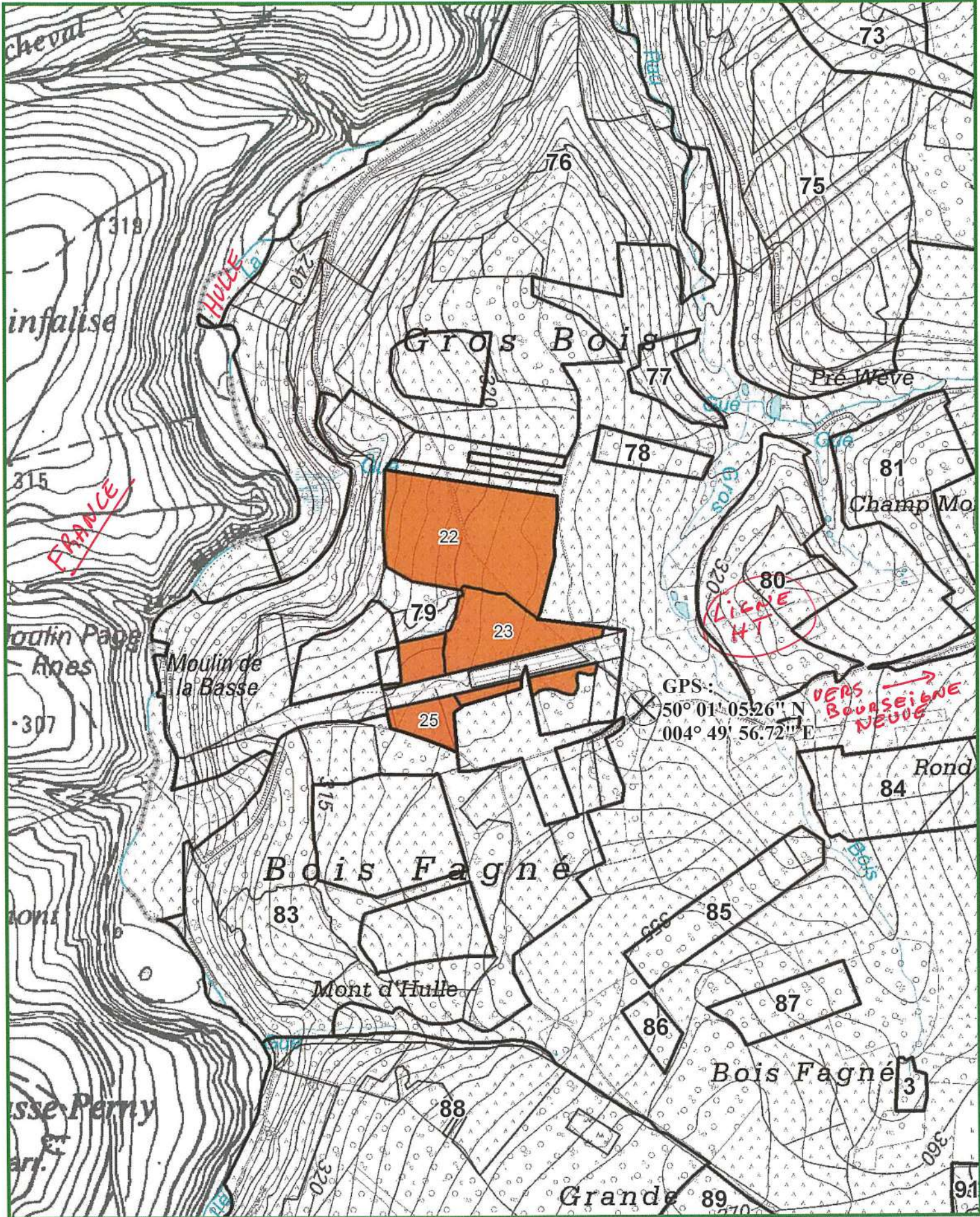

LOT 25

Cantonement BEAURAING
 Certifié PEFC 100%
 N° de sous-certificat : B-292784-60



Propriété GEDINNE CNE

INFORMATIONS : BOONE Jehan, 082 64 36 10, 0470/13 26 66
 13,4661 Ha; 830 bois; cube moyen : 866 dm³; circ moyenne : 95 cm; 719 m³ grumes
 Comp/Pa : 79/22, 79/23, 79/25

Lieu(x) - dit(s)

Les Cresses

Estimation : _____	Mise à prix : _____	Adjudicataire : _____
Offre : _____	Approbation : _____	Permis d'exploiter : _____

LOT 25		EPICEA AMELIORATION NORMAL NORMAL		EPICEA AMELIORATION SEC NORMAL		DOUGLAS AMELIORATION NORMAL NORMAL			
Espèce	Coupe	Nombre	Volume	Nombre	Volume	Nombre	Volume	Nombre	Volume
Qualité	Type								
Circ.	Diam.								
55	17,5	1	0,225 m ³	-	-	-	-	-	-
65	20,5	14	4,830 m ³	1	0,327 m ³	1	0,350 m ³	-	-
75	24,0	86		4		1		-	
85	27,0	226	192 m ³	4	4,495 m ³	-	0,504 m ³	-	-
95	30,0	214		7		2		-	
105	33,5	141		1		1		-	
115	36,5	76	423 m ³	2	9,331 m ³	-	2,852 m ³	-	-
125	40,0	29		-		-		-	
135	43,0	9		-		-		-	
145	46,0	5	69 m ³	-	-	-	-	-	-
155	49,5	2		-		-		-	
165	52,5	2		-		-		-	
175	55,5	-	9,133 m ³	-	-	1	3,155 m ³	-	-
Totaux Gr.		805	698 m ³	19	14 m ³	6	6,861 m ³	-	-
Houp./tail.			-		-		-		-

711/2025/3184/1/25 Tri 010

Remarques éventuelles pour le lot 25

- Mesurage au ruban à 1,50 m.
- Cubage par hauteur de recoupe et décroissance.
- Peuplements cloisonnés tous les 20m.
- Attention: lot situé en partie à proximité d'une ligne HT (Elia) : prendre toutes les mesures de sécurité nécessaires lors de l'exploitation.

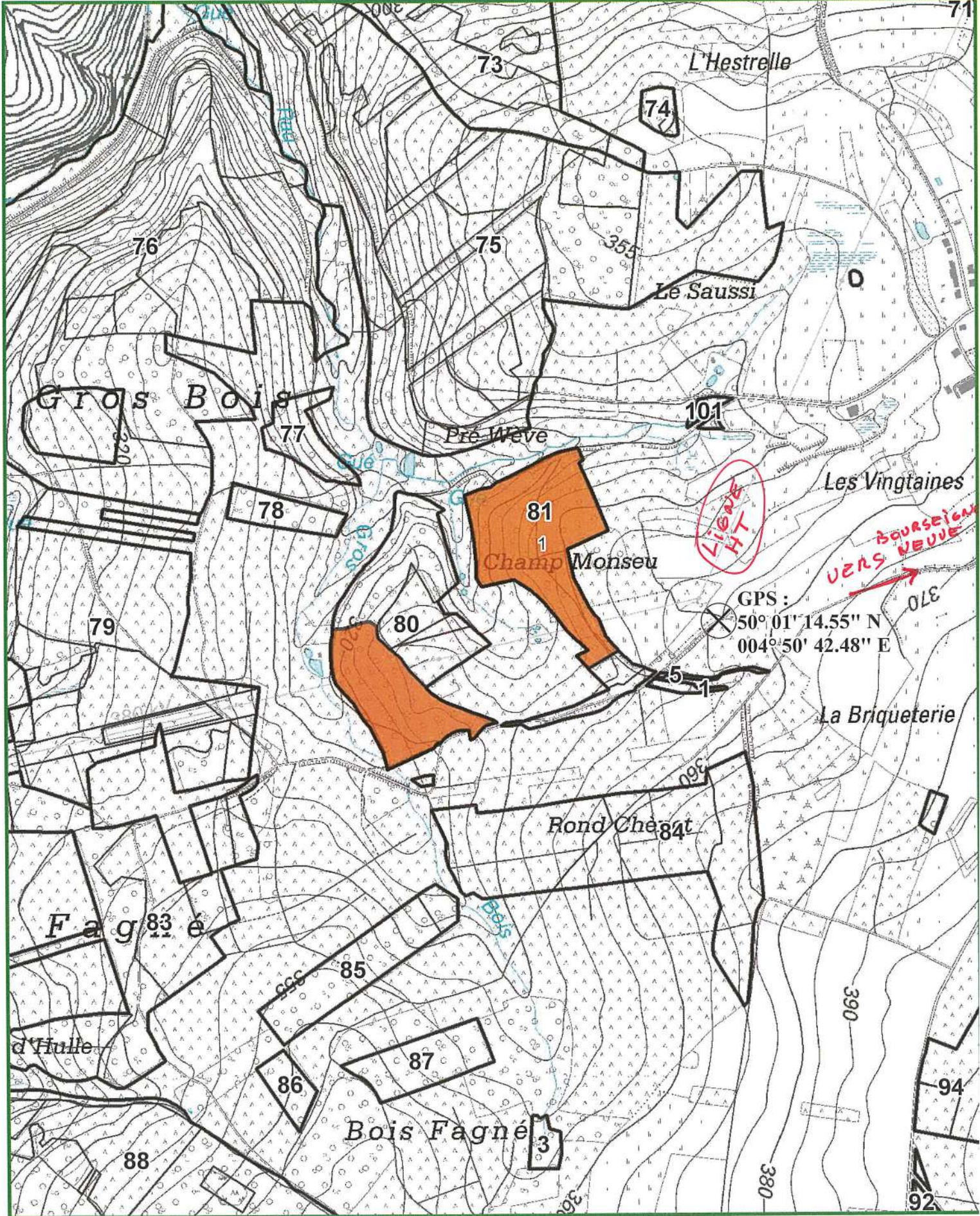

LOT 26

Cantonement BEAURAING
 Certifié PEFC 100%
 N° de sous-certificat : B-292784-60



Propriété GEDINNE CNE

INFORMATIONS : BOONE Jehan, 082 64 36 10, 0470/13 26 66
 15,3524 Ha; 105 bois; cube moyen : 1073 dm³; circ moyenne : 126 cm; 113 m³ grumes
 Comp/Pa : 80/1, 81/1

Lieu(x) - dit(s)

Champs Monseu, Tapis - Rond-Fosseau

Estimation : _____ Mise à prix : _____ Adjudicataire : _____
 Offre : _____ Approbation : _____ Permis d'exploiter : _____

LOT 26		CHENE		CHENE		HETRE			
Espèce	Coupe	AMELIORATION		AMELIORATION		AMELIORATION			
Qualité	Type	NORMAL		SEC		NORMAL			
		NORMAL		NORMAL		NORMAL			
Circ.	Diam.	Nombre	Volume	Nombre	Volume	Nombre	Volume	Nombre	Volume
95	30,0	7	3,839 m ³	-	-	-	-	-	-
105	33,5	27		1		1		-	
115	36,5	14	31 m ³	1	1,528 m ³	-	0,465 m ³	-	-
125	40,0	11		3		1		-	
135	43,0	13		1		-		-	
145	46,0	7	36 m ³	-	3,956 m ³	2	3,952 m ³	-	-
155	49,5	4		1		2		-	
165	52,5	2		1		1		-	
175	55,5	1	12 m ³	1	5,212 m ³	1	7,832 m ³	-	-
185	59,0	-		1		-		-	
195	62,0	-	-	-	2,206 m ³	-	-	-	-
205	65,0	-		-		-		-	
215	68,5	-		-		-		-	
225	71,5	-		-		-		-	
235	75,0	-	-	-	-	1	3,560 m ³	-	-
Totaux Gr.		86	83 m ³	10	13 m ³	9	16 m ³	-	-
Houp./tail.			-		-		-		-

711/2025/3184/1/26 Tri 010

Remarques éventuelles pour le lot 26

- Mesurage au ruban à 1,50m.
- Cubage par hauteur de recoupe et décroissance.
- Recoupe marchande.
- Les houpiers sont réservés aux habitants.

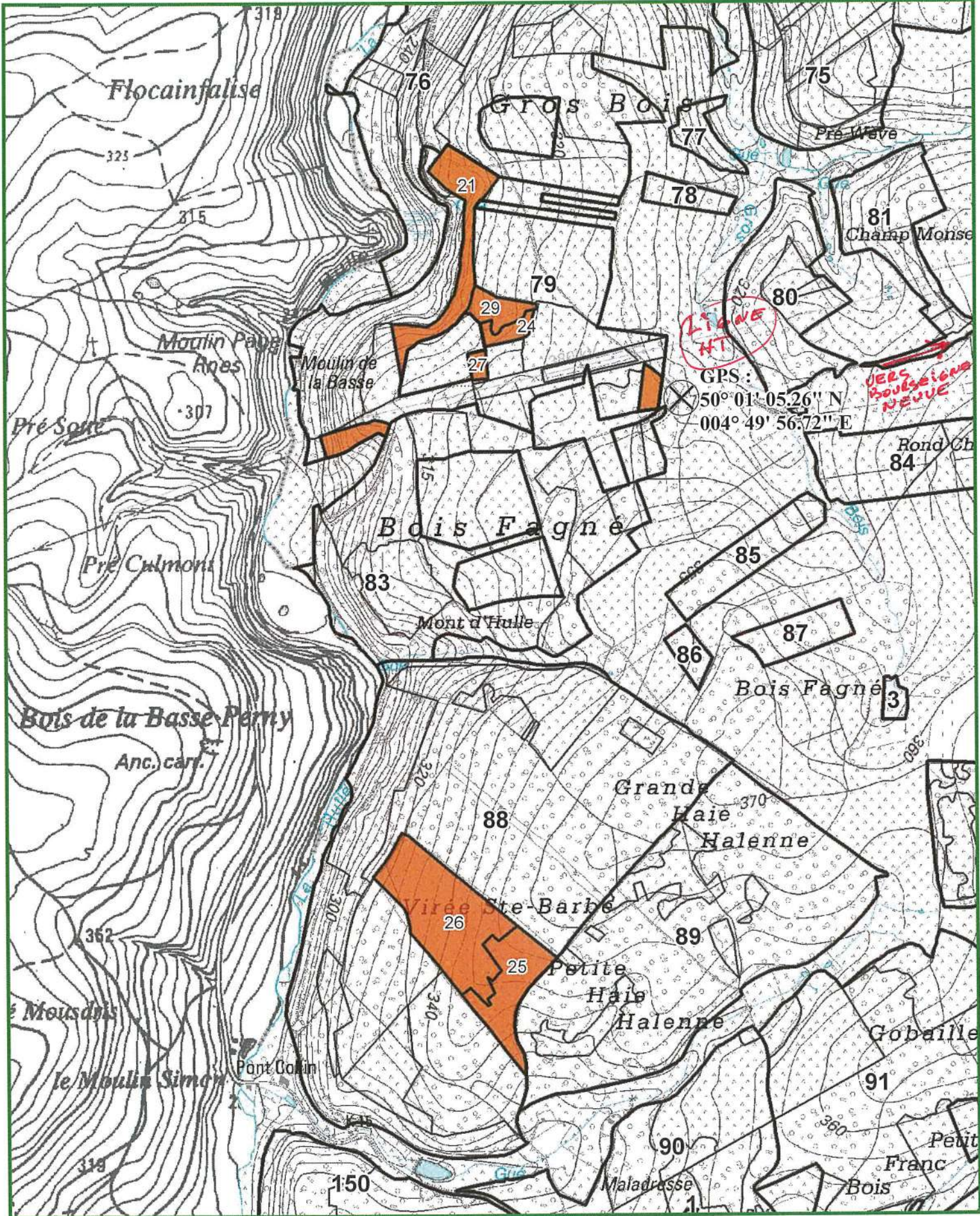

LOT 27

Cantonement BEAURAING
 Certifié PEFC 100%
 N° de sous-certificat : B-292784-60



Propriété GEDINNE CNE

INFORMATIONS : BOONE Jehan, 082 64 36 10, 0470/13 26 66
 17,1481 Ha; 2201 bois; cube moyen : 266 dm³; circ moyenne : 59 cm; 586 m³ grumes
 Comp/Pa : 79/21, 79/24, 79/26, 79/27, 79/29, 88/25, 88/26

Lieu(x) - dit(s)

Les Cresses, Descrouy-Magotia-VIREE S BARBE

Estimation : _____ Mise à prix : _____ Adjudicataire : _____
 Offre : _____ Approbation : _____ Permis d'exploiter : _____

LOT 27		EPICEA AMELIORATION NORMAL NORMAL		EPICEA AMELIORATION BORDURE NORMAL		EPICEA AMELIORATION SEC NORMAL		DOUGLAS AMELIORATION NORMAL NORMAL	
Circ.	Diam.	Nombre	Volume	Nombre	Volume	Nombre	Volume	Nombre	Volume
25	8,0	-		-		-		5	
35	11,0	61	4,697 m ³	-	-	-	-	58	3,924 m ³
45	14,5	367		-		1		159	
55	17,5	445	141 m ³	-	-	5	1,169 m ³	162	50 m ³
65	20,5	381	117 m ³	-	-	6	1,842 m ³	88	25 m ³
75	24,0	186		-		5		52	
85	27,0	102	140 m ³	1	0,517 m ³	5	4,992 m ³	20	32 m ³
95	30,0	30		-		-		11	
105	33,5	12		1		-		1	
115	36,5	7	41 m ³	2	2,494 m ³	-	-	1	9,295 m ³
125	40,0	2		1		-		1	
135	43,0	1	3,618 m ³	-	1,003 m ³	-	-	-	1,462 m ³
Totaux Gr.		1 594	447 m ³	5	4,014 m ³	22	8,003 m ³	558	122 m ³
Houp./tail.			-		-		-		-

711/2025/3184/1/27 Tri 010

LOT 27		DOUGLAS AMELIORATION SEC NORMAL							
Circ.	Diam.	Nombre	Volume	Nombre	Volume	Nombre	Volume	Nombre	Volume
35	11,0	1	0,055 m ³	-	-	-	-	-	-
45	14,5	7		-		-		-	
55	17,5	6	1,702 m ³	-	-	-	-	-	-
65	20,5	2	0,536 m ³	-	-	-	-	-	-
75	24,0	4		-		-		-	
85	27,0	-	1,581 m ³	-	-	-	-	-	-
95	30,0	2	1,319 m ³	-	-	-	-	-	-
Totaux Gr.		22	5,193 m ³	-	-	-	-	-	-
Houp./tail.			-		-		-		-

711/2025/3184/1/27 Tri 010

Remarques éventuelles pour le lot 27

- Mesurage au ruban à 1,50 m.
- Cubage par hauteur de recoupe et décroissance.
- Peuplements cloisonnés.
- Attention: lot situé en partie à proximité d'une ligne HT (Elia) : prendre toutes les mesures de sécurité nécessaires lors de l'exploitation.

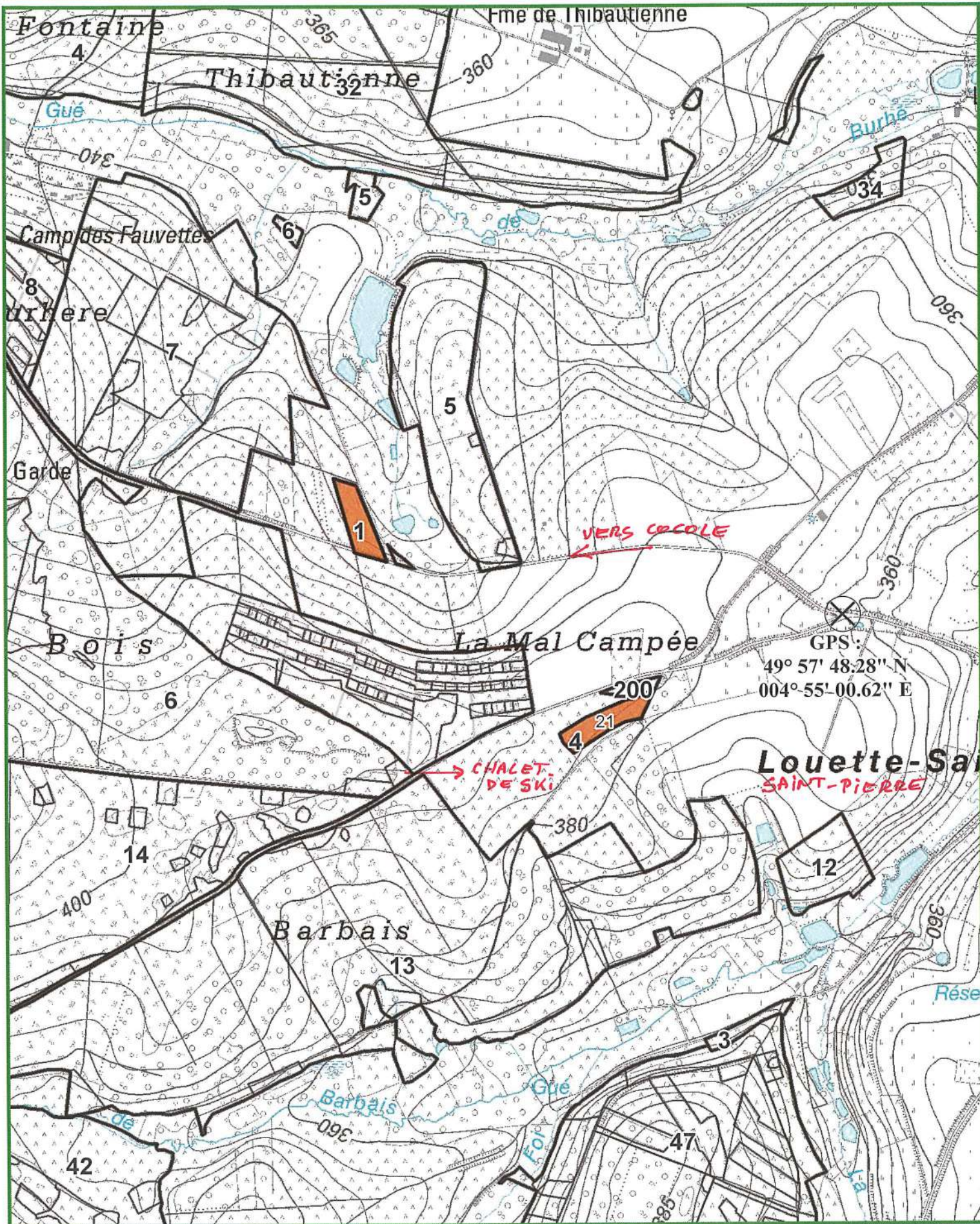

LOT 28

Cantonnement BEAURAING
 Certifié PEFC 100%
 N° de sous-certificat : B-292784-227



Propriété LOUETTE-ST-PIERRE F.E.

INFORMATIONS : DARCHE François, 0477/78.14.88.,
 1,6328 Ha; 132 bois; cube moyen : 705 dm³; circ moyenne : 88 cm; 93 m3 grumes
 Comp/Pa : 1/21, 4/21

Lieu(x) - dit(s)

LA MAL CAMPEE, PRE DE LETTE

Estimation : _____ Mise à prix : _____ Adjudicataire : _____
 Offre : _____ Approbation : _____ Permis d'exploiter : _____

LOT 28		EPICEA		EPICEA		EPICEA		DOUGLAS	
Espèce		AMELIORATION		AMELIORATION		AMELIORATION		AMELIORATION	
Coupe		NORMAL		BORDURE		SEC		NORMAL	
Qualité		NORMAL		NORMAL		NORMAL		NORMAL	
Type		NORMAL		NORMAL		NORMAL		NORMAL	
Circ.	Diam.	Nombre	Volume	Nombre	Volume	Nombre	Volume	Nombre	Volume
45	14,5	4		-		-		1	
55	17,5	5	1,588 m ³	-	-	2	0,432 m ³	3	0,843 m ³
65	20,5	6	1,962 m ³	-	-	1	0,327 m ³	8	2,640 m ³
75	24,0	8		-		2		9	
85	27,0	19	15 m ³	-	-	-	0,902 m ³	5	7,452 m ³
95	30,0	12		1		2		3	
105	33,5	18		1		1		2	
115	36,5	8	37 m ³	-	1,552 m ³	-	2,497 m ³	-	4,414 m ³
125	40,0	6		1		-		2	
135	43,0	-		-		-		1	
145	46,0	-	8,898 m ³	-	1,289 m ³	-	-	1	6,751 m ³
Totaux Gr.		86	64 m ³	3	2,841 m ³	8	4,158 m ³	35	22 m ³
Houp./tail.			-		-		-		-

711/2025/5230/1/28 Tri 007

Remarques éventuelles pour le lot 28

- Mesurage au ruban à 1,50m.
- Cubage par hauteur de recoupe et décroissance.