

**Vente par soumissions des coupes de  
bois abattus  
(Chantemelle - Etalle)**

(Ouverture des soumissions lot par lot)

***Au siège du cantonnement DNF d'Arlon***

***Salle -01***

*(Place Didier, 45 – 6700 Arlon)*

***Mardi 12 mai 2026***

***à 11 heures***

# ATTENTION !!!

**Par le seul fait du dépôt d'une soumission, tout candidat adjudicataire reconnaît avoir pris connaissance de toutes les clauses générales et particulières du cahier des charges relatif aux ventes des coupes de bois dans les bois et forêts des personnes morales de droit public belge autres que ceux de la Région Wallonne, ainsi que les clauses propres à chaque lot, et déclare y adhérer sans restriction aucune.**

\*\*\*\*\*

**VENTE PUBLIQUE PAR SOUMISSIONS uniquement. Ouverture des soumissions lot par lot. Dépôt possible juste avant l'ouverture des soumissions de chaque lot.**

\*\*\*\*\*

**Cubage : Cubage réalisé sur écorce. Diamètre mesuré au compas à mi-longueur.**

**Pour tout complément d'information, veuillez contacter l'agent de triage (coordonnées ci-dessous) ou le responsable de cantonnement Florian Naisse (0485/81 59 35).**

Coordonnées de l'agent de triage :

J. Poncin : 0471/77 10 78

# CLAUSES PARTICULIERES PRINCIPALES DES VENTES

## **Article 1 : Mode d'adjudication**

La vente sera faite par soumission. Ouverture des soumissions lot par lot.

## **Article 2 : Soumissions**

**Les soumissions seront rédigées selon le modèle annexé au présent cahier des charges (une soumission par lot).**

Toute soumission incomplète ou comportant une ou des restrictions quelconques sera écartée d'office.

## **Article 3 : Qualité des bois :**

Lots vendus sans garantie de qualité.

Classement effectué sur base des critères du SPWARNE : Ameels M. et Lheureux C. (1993) - « Mesurage et classement des bois ronds feuillus».

Le bleuissement et la mitraille ne font l'objet ni de purge, ni de réfaction.

Aucun traitement phytosanitaire n'est autorisé sur la zone de stockage des grumes.

## **Article 4 : Quantité des bois :**

Les volumes de bois sont des volumes **sur** écorce.

Diamètre mesuré au compas.

Longueur mesurée au décimètre.

## **Article 5 : Débardage des bois :**

Tous les lots sont vendus débordés à port de camion.

## **Article 6 : Enlèvement des bois :**

Le délai d'enlèvement est (sauf indications spécifiques figurant dans les Clauses Particulières du lot) fixé à 45 jours à compter de l'envoi de la facture.

L'enlèvement des bois est interdit sur les routes forestières fermées temporairement par suite de barrières de dégel ou de réparation.

**Un accord préalable de l'agent de triage est obligatoire avant l'enlèvement des bois. L'acheteur prendra rendez-vous avec l'agent de triage durant les jours et heures ouvrables, entendu comme du lundi au vendredi entre 7h30 et 18h30. Le rendez-vous sera fixé au moins 24h à l'avance.**

**L'enlèvement des bois ne sera autorisé qu'après réception du paiement au comptant du montant total de l'achat frais et taxes compris.**

## **Article 7 : Broyage des bois en forêt :**

Tout acheteur qui souhaite broyer mécaniquement un lot de bois en forêt pour le transformer sur place en plaquettes forestières devra au préalable solliciter l'autorisation du Chef de cantonnement DNF. Un état des lieux sera effectué le cas échéant et le dépôt d'une caution serait exigé conformément au CSC des ventes de bois.

**Article 8 : Rappel sur le prix de vente :**

Le prix de vente est un prix hors frais et taxe (HTVA).

**Article 9 : Rappel sur le receveur compétent :**

Le prix de vente, les frais et les taxes sont à payer au propriétaire, précisé dans la facture transmise à l'acheteur à l'issue de la vente. Les factures seront transmises par les différents Receveurs communaux.

**Article 10 : Paiement :**

Le paiement se fait au comptant dans les 15 jours calendrier de l'envoi de la facture par le Receveur de l'Administration vendresse.

Le paiement est effectué avant enlèvement des grumes.

**Article 11 : Résiliation pour non-respect des délais**

Si le paiement ou l'enlèvement ne sont pas effectués dans les délais, la vente est résiliée de plein droit et sans mise en demeure préalable, et le vendeur procède à la réadjudication des bois. L'acquéreur en défaut est tenu envers le vendeur de la différence en moins entre le montant de son offre et celui de la seconde adjudication. L'excédent, s'il y a lieu, appartient au vendeur, à titre de dommages-intérêts.

**Article 12 : Certification PEFC**

Tous les bois présentés sont certifiés PEFC.

## Récapitulatif des lots

N° Lot	Propriétaire	Agent forestier	Essence Principale	Qualité des billes	# bois	Volume Total [m³]
1	Cne Etalle	J. Poncin	CH	BCD	26	45,37
2	Cne Etalle	J. Poncin	CH	BCD	39	80,55
3	Cne Etalle	J. Poncin	CH	B-	3	10,104
4	Cne Etalle	J. Poncin	CH	B-	6	22,176
5	Cne Etalle	J. Poncin	CH	B	5	21,407
6	Cne Etalle	J. Poncin	CH	B	2	4,935
7	Cne Etalle	J. Poncin	CH	B	3	7,444
8	Cne Etalle	J. Poncin	CH	B+	1	3,969
9	Cne Etalle	J. Poncin	CH	B+	1	6,283
10	Cne Etalle	J. Poncin	CH	B+	1	5,128
11	Cne Etalle	J. Poncin	CH	B-	1	5,281
12	Cne Etalle	J. Poncin	ER	CD	13	18,761
13	Cne Etalle	J. Poncin	AL	BC	13	17,365

Remarque : Pour les lots 3 à 11, les qualités renseignées dans la colonne 'Qualité des billes' correspondent aux qualités des billes de pied (hors surbille).

Coordonnées de l'agent de triage :

J. Poncin : 0471/77 10 78

## Modèle de SOUMISSION

Vente de bois du ( <i>date</i> )	
A ( <i>lieu</i> )	
Propriétaire	
Je soussigné, nommé ci-après adjudicataire : NOM ..... PRENOM : ..... ADRESSE ..... ..... TEL..... GSM..... (REPRESENTE PAR .....)	
Je déclare offrir pour le lot n° ..... de la vente susvisée la somme de ..... €, soit en toutes lettres : ..... € hors frais et TVA.	

Nous soussignés déclarons avoir parfaite connaissance des conditions du cahier des charges (clauses générales et particulières) et nous y soumettre.

Fait à ....., le .....

L'adjudicataire

(signature)

## Lot 1 :

Localisation : 49°39'54.0"N 5°38'16.3"E

Nombre de tige par catégorie de diamètre (D/2) - Lot 1																
Essence	Qualité	10	15	20	25	30	35	40	45	50	55	60	65	70	75	Total
Chêne	BCD						3	7	7	6	1	2				<b>26</b>

Volume [m³] par catégorie de diamètre (D/2) - Lot 1																
Essence	Qualité	10	15	20	25	30	35	40	45	50	55	60	65	70	75	Total
Chêne	BCD						3,57	9,30	11,96	12,79	2,24	5,48				<b>45,37</b>

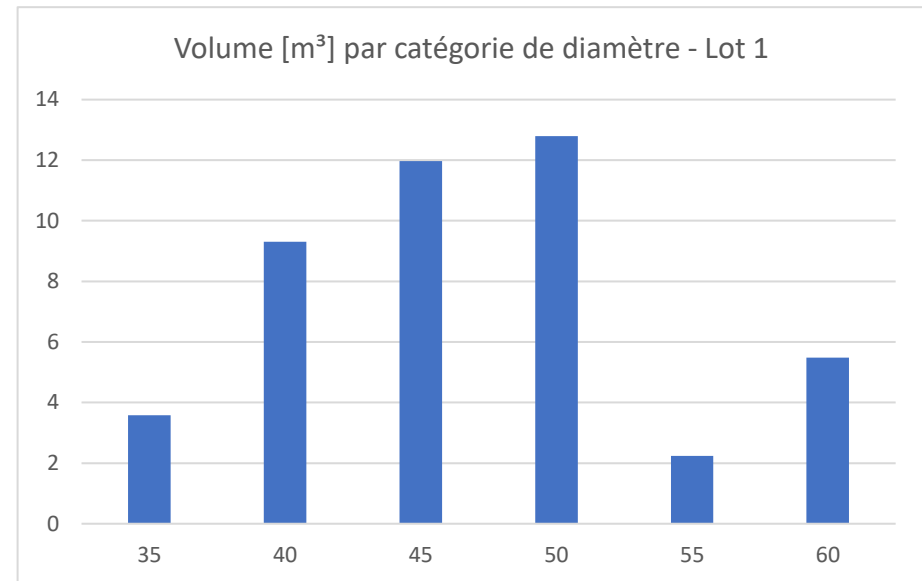
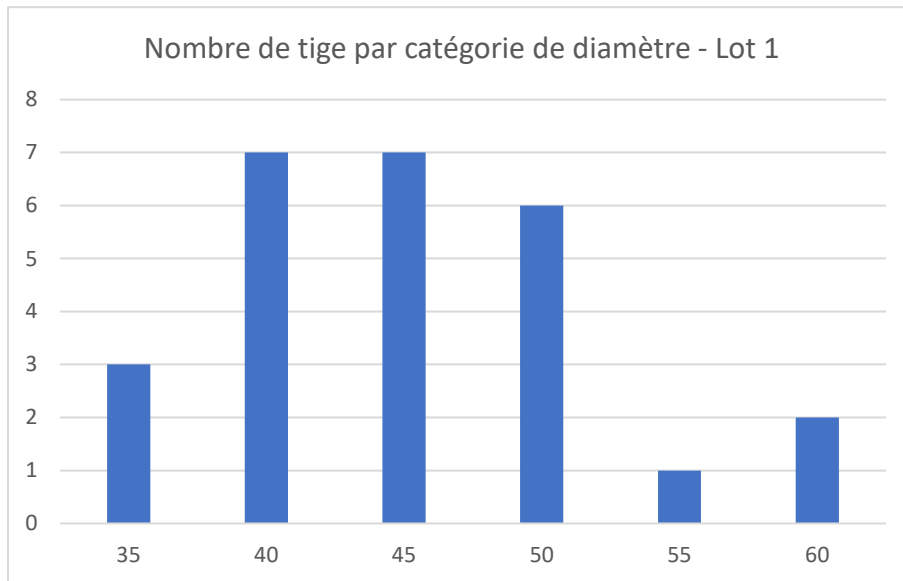

## Lot 2 :

Localisation : 49°39'14.4"N 5°38'17.8"E et 49°39'18.8"N 5°38'10.6"E

Nombre de tige par catégorie de diamètre (D/2) - Lot 2																	
Essence	Qualité	10	15	20	25	30	35	40	45	50	55	60	65	70	75	80	Total
Chêne	BCD				1	0	3	5	11	5	3	3	4	2	0	2	<b>39</b>

Volume [m <sup>3</sup> ] par catégorie de diamètre (D/2) - Lot 2																	
Essence	Qualité	10	15	20	25	30	35	40	45	50	55	60	65	70	75	80	Total
Chêne	BCD				0,59	0	3,39	7,38	19,90	10,03	6,19	6,30	11,42	7,30	0	8,05	<b>80,55</b>

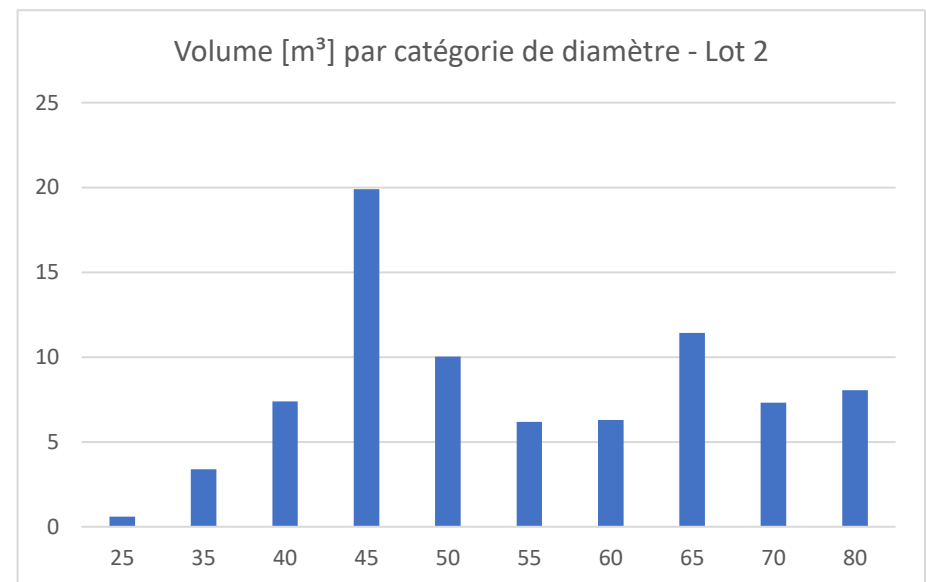
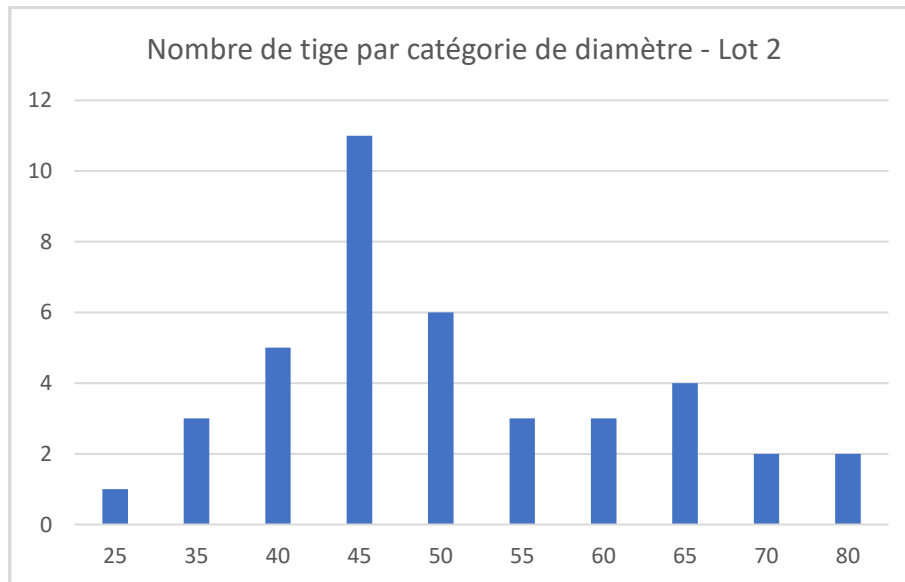

**Lot 3 :**

N°	SP	C/2 [cm]	D/2 [cm]	L totale [m]	V [m <sup>3</sup> ]	L bille [m]	V bille [m <sup>3</sup> ]	Qualité bille
34	CH	220	70	6,5	2,575	4	1,674	B-
36	CH	207	66	7,7	2,651	4	1,410	B-
61	CH	226	72	11,9	4,878	6	2,651	B-

**10,104****5,735**

Remarque : bois vissés

Localisation des bois : 49°39'14.4"N 5°38'17.8"E

**Lot 4 :**

N°	SP	C/2 [cm]	D/2 [cm]	L totale [m]	V [m <sup>3</sup> ]	L bille [m]	V bille [m <sup>3</sup> ]	Qualité bille
40	CH	223	71	11,9	4,725	5	1,980	B-
42	CH	226	72	8,7	3,542	4,5	1,732	B-
62	CH	201	64	13,3	4,346	7	2,617	B-
64	CH	280	89	5,7	3,577	5,7	3,577	B-
65	CH	185	59	6,6	1,849	5,5	1,555	B-
79	CH	270	86	7	4,137	7	4,161	B-

**22,176****15,622**

Localisation des bois : 49°39'14.4"N 5°38'17.8"E et 49°39'18.8"N 5°38'10.6"E

**Lot 5 :**

N°	SP	C/2 [cm]	D/2 [cm]	L totale [m]	V [m <sup>3</sup> ]	L bille [m]	V bille [m <sup>3</sup> ]	Qualité bille
44	CH	207	66	9,8	3,370	4	1,496	B
46	CH	217	69	9,6	3,590	7	3,093	B
70	CH	179	57	15,9	4,178	5	1,763	B
77	CH	239	76	8,5	3,932	6	2,651	B
78	CH	264	84	11,3	6,337	5	2,771	B

**21,407****11,774**

Localisation des bois : 49°39'14.4"N 5°38'17.8"E et 49°39'18.8"N 5°38'10.6"E

**Lot 6 :**

N°	SP	C/2 [cm]	D/2 [cm]	L totale [m]	V [m <sup>3</sup> ]	L bille [m]	V bille [m <sup>3</sup> ]	Qualité bille
60	CH	154	49	12,1	2,338	6	1,274	B
68	CH	148	47	14,5	2,597	6	1,531	B

**4,935****2,805**

Localisation des bois : 49°39'14.4"N 5°38'17.8"E

**Lot 7 :**

N°	SP	C/2 [cm]	D/2 [cm]	L totale [m]	V [m <sup>3</sup> ]	L bille [m]	V bille [m <sup>3</sup> ]	Qualité bille
51	CH	223	71	5	1,980	5	1,980	B
83	CH	223	71	8	3,232	4,5	1,935	B
86	CH	223	70	5,8	2,232	4,5	1,732	B

**7,444****5,647**

Localisation des bois : 49°39'14.4"N 5°38'17.8"E et 49°39'18.8"N 5°38'10.6"E

**Lot 8 :**

N°	SP	C/2 [cm]	D/2 [cm]	L totale [m]	V [m <sup>3</sup> ]	L bille [m]	V bille [m <sup>3</sup> ]	Qualité bille
55	CH	207	66	11,6	<b>3,969</b>	5,5		B+

Remarque : bois à cœur rouge

Localisation du bois : 49°39'14.4"N 5°38'17.8"E

**Lot 9 :**

N°	SP	C/2 [cm]	D/2 [cm]	L totale [m]	V [m <sup>3</sup> ]	L bille [m]	V bille [m <sup>3</sup> ]	Qualité bille
63	CH	289	92	9,4	<b>6,283</b>	5	<b>3,324</b>	B+

Localisation du bois : 49°39'14.4"N 5°38'17.8"E

**Lot 10 :**

N°	SP	C/2 [cm]	D/2 [cm]	L totale [m]	V [m <sup>3</sup> ]	L bille [m]	V bille [m <sup>3</sup> ]	Qualité bille
74	CH	242	77	10,8	<b>5,128</b>	5	<b>2,209</b>	B+

Localisation du bois : 49°39'18.8"N 5°38'10.6"E

**Lot 11 :**

N°	SP	C/2 [cm]	D/2 [cm]	L totale [m]	V [m <sup>3</sup> ]	L bille [m]	V bille [m <sup>3</sup> ]	Qualité bille
88	CH	257	82	10	<b>5,281</b>	6	<b>3,485</b>	B-

Remarque : bois déperissant ; piqûre d'agrile (*Agrilus biguttatus*)

Localisation du bois : 49°38'35.0"N 5°38'13.3"E

## Lot 12 :

Localisation : 49°39'18.8"N 5°38'10.6"E

Nombre de tige par catégorie de diamètre (D/2) - Lot 2																	
Essence	Qualité	10	15	20	25	30	35	40	45	50	55	60	65	70	75	80	Total
Erable syco.	CD					1	1	5	0	5	1						<b>13</b>

Volume [m³] par catégorie de diamètre (D/2) - Lot 2																	
Essence	Qualité	10	15	20	25	30	35	40	45	50	55	60	65	70	75	80	Total
Erable syco.	CD					0,990	1,213	4,835		9,700	2,024						<b>18,761</b>

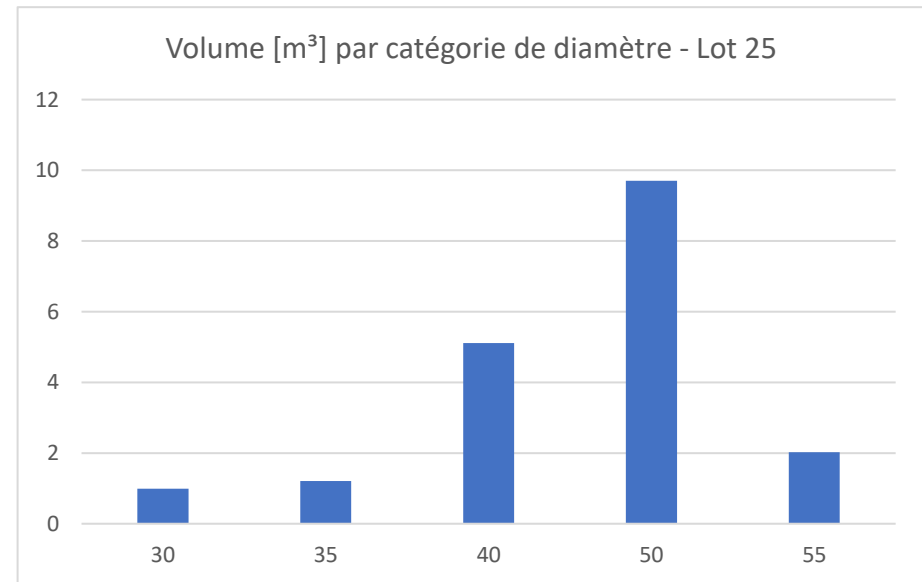
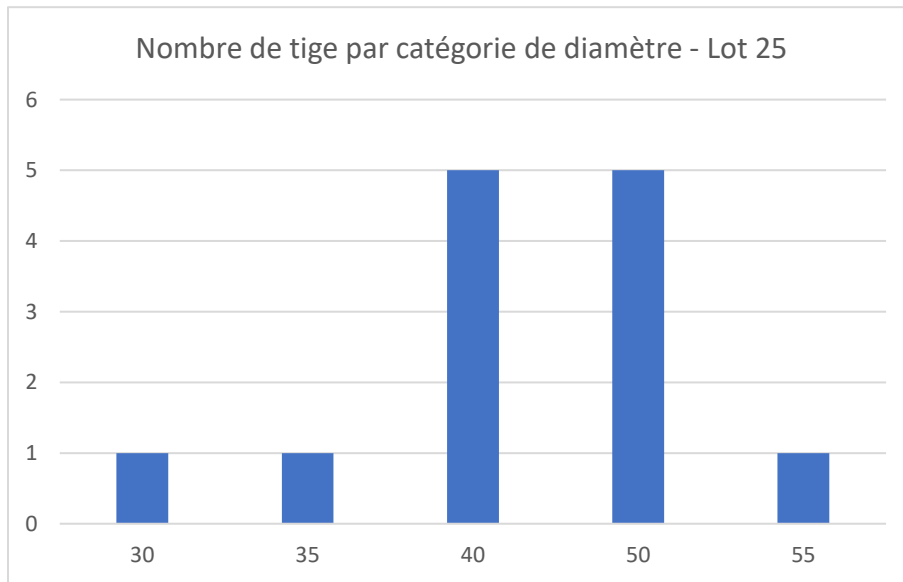

Rmq : Le lot est composé de 12 Erables et de 1 Frêne. Le Frêne est repris dans la catégorie 30 de diamètre milieu.

## Lot 13 :

Localisation : 49°39'18.8"N 5°38'10.6"E

Nombre de tige par catégorie de diamètre (D/2) - Lot 2		10	15	20	25	30	35	40	45	50	55	60	65	70	75	80	Total
Essence	Qualité																
Aulne glu.	BC					1	6	4	1	1							<b>13</b>

Volume [m³] par catégorie de diamètre (D/2) - Lot 2		10	15	20	25	30	35	40	45	50	55	60	65	70	75	80	Total
Essence	Qualité																
Aulne glu.	BC					0,832	6,220	6,043	1,820	2,451							<b>17,365</b>

Nombre de tige par catégorie de diamètre - Lot 26

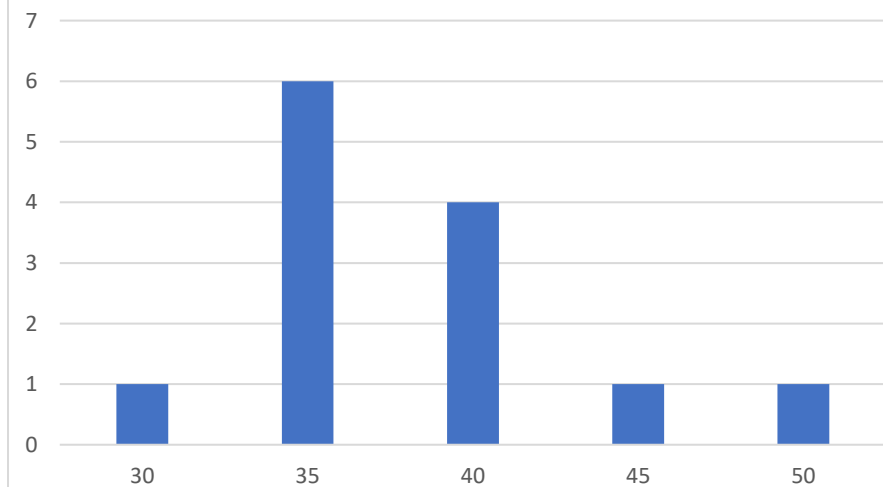

Volume [m³] par catégorie de diamètre - Lot 26

